HAPPY MEDIA 宮古島 地域みっちゃく生活情報誌®

島の全ての世帯に届けたい。届いていない場合はご連絡ください
総発行部数 32,000部 | 無料各戸配布 27,000部 | 無料設置数 5,000部

# 宮古ストーリー®

＊12月号
2026.Dec.
Vol.81

宮古島発行部数
No.1




## 巻頭特集
## 宮古島冬のイルミネーション／ホテルレストラン特集
## クリスマスケーキプレゼント企画／宮ロック 2026 レポート

宮古島 地域みっちゃく生活情報誌® 宮古ストーリー | 12月号 | vol.81 2026年11月25日発行 ●広告掲載・配布に関するお問い合わせ…（株）アートアベニュー宮古島 発行／（株）アートアベニュー宮古島 発行人／藤澤 雅義 企画・編集／（株）アートアベニュー宮古島 編集長／日野 優子 〒906-0012 沖縄県宮古島市平良字西里7 ホテルアートアベニュー7階
宮古ストーリー編集室 Tel.0980-73-3881
本誌内容を無断で転載することを禁じます。掲載広告の内容は広告主が責任を負うものとします。

無料

# CONTENTS コンテンツ

2026.12 vol.81
『宮古ストーリー』は各家庭へ配布するフリーマガジンです。

Front Cover

**宮古島のおなじみ キャラクターが勢揃い♡**

小学5年生のみゆちゃんがデザインしてくれた宮古島の魅力たっぷりのケーキを今年もPatisserie micamoさんが可愛く仕上げてくれました♡



3 巻頭特集／『宮古島 冬のイルミネーション特集』
5 大切な人と、今年いちばんの「おいしい」を〜ホテルレストラン特集〜
7 Seawood Story VOLUME_46
9 ヒルトン沖縄宮古島リゾート ISLAND JOURNAL vol.3
10 島のステキな『スイーツカフェ』特集／TOPICS_「Café&Bar MYKONOS」
11 クリスマスケーキプレゼント企画
13 グルメガイド
16 「ありがとう」の、その先へ。株式会社のむらの新たな一歩。
18 忘・新年会特集
22 市長室便り
23 贈り物特集
26 エリアインフォメーション
29 I ♡ PET／教えて！てぃーつりー先生
31 ビューティー＆ヘルス
33 塾・習い事特集
34 元気！すこやか！ みやこっ子
35 特集／宮ロック2026レポート
41 『きらり人』島袋本流紫豊の会 前里博美琉舞練場／川満千晴さん
42 イベント情報
43 読者の広場
44 プレゼントコーナー
45 求人

※「マーク藤澤の今月の直言」、「観光で宮古島を元気に！」は編集室都合により今号はお休みになります。今月のトレンド情報ピックアップ!!!

## TREND NEWS

### 居酒屋 くいしんぼう

10月 NEW OPEN



**ほっと一息つける温かい居酒屋がOPEN!**
**手頃な価格も嬉しいポイント♪**

宴会コースは料理6品に150分の飲み放題が付いて4,500円!座敷席もあるのでゆっくり食事を楽しめます♪店長一押しのチキン南蛮はぜひ食べて頂きたい一品です!



0980-79-9751
宮古島市平良下里1517-3 Ocean Peace 1C
18:00〜24:00
休 日
P 有
Instagram

### うれしや宮古

12/1 NEW OPEN




**パンパンの足も重たい頭も**
**今日ここに置いていきませんか?**

かねひでみゃーく久松市場近くに、頭と足のもみほぐし専門サロン「うれしや宮古」がオープン!足もみやドライヘッドで、日々の疲れを丁寧にケア。落ち着いたプライベート空間で、心も体もリフレッシュ。島民の方は全メニュー10%OFF!



090-6195-8354
宮古島市平良久貝812-2 Urban Village Ⅱ 1A
9:00〜23:00
休 不定休（完全予約制）
P 無
Instagram
HP

### 居酒屋 くわはら

12/10 NEW OPEN



**宮古を自由に。**
**「島が育んだ食材や伝統に職人の感性を添えて」**

美しい海と大地に恵まれた宮古島に新店舗が誕生。島の食材や伝統に、洗練された感性を添えた空間で、格式ばらない居心地の良さと大人の高揚感を味わえます。日常を忘れ、心ゆくまで「自由」なひと時を堪能できる、今注目の特別なスポット。



0980-79-6396
宮古島市平良下里597-2
16:00〜24:00
休 無休
P 無
Instagram

### レベルトップ引越センター 宮古島支店

1st Anniversary




**新生活・転勤の引越しなら**
**プロにおまかせ!**

1周年を迎えた宮古島支店!「来年度は転勤かも…」という方は必見。島内・島外への引越し実績豊富なレベルトップが親身にサポートしてくれます。
まずはLINEでサクッと見積もりしてみませんか?

LEVEL TOP 引越しセンター

0980-79-9321
宮古島市平良下里1272-3 メゾンこばる1-A
9:00〜19:00
休 1/1（金）〜1/3（日）
※P41掲載有
LINE

### しゃぶしゃぶ 二階家

1st Anniversary



**おかげさまで1周年!**
**こだわりの絶品しゃぶしゃぶ**

佐良浜産なまり節と島野菜を使ったこだわりの熟成出汁で味わうしゃぶしゃぶは絶品!島民限定の豚しゃぶしゃぶ食べ放題は大人2,980円、小学生1,500円、未就学児は無料と、家族でも気軽に楽しめます。家族や友人と一緒に、島の恵みを心ゆくまで堪能してみては?

しゃぶしゃぶ 二階家

050-1393-0591
宮古島市平良下里576-4 2F
17:00〜22:00
休 無休
P 無
Instagram






株式会社 VALUEMEN スポンサー

VALUEMEN GROUP

プロ野球選手が宮古島へ来島!

VALUEMEN

現役プロ野球選手
特別コーチ 井上広大氏の
野球教室!

地域の子どもたちが、プロの技術に触れ、野球の楽しさとレベルアップのヒントを学ぶ特別な機会です。

日時 2026.12.12（土）
09:30 ▶ 11:30
※終了時刻は前後する場合がございます。

特別コーチ
井上 広大
いのうえ・こうた

このたび、特別コーチとして、現役プロ野球選手の井上広大大氏が来島されます。滞在中は島内の球場での練習や、地域の子供たちを対象とした野球教室を予定しており、当社も宿泊や移動など現地での活動をサポートいたします。プロ野球選手との交流が、子供たちにとって夢や目標を持つきっかけとなることを期待しています。

定員
30名
※参加人数は前後する場合がございます。あらかじめご了承ください。

開催場所
伊良部球場
宮古島市伊良部字長浜 1822-1
※雨天の場合は室内練習場
※開催場所は急遽変更となる場合がございます。変更が生じた際は、改めてお知らせいたします。

申込期間
2026年 12月4日（金）まで
※定員上限になり次第終了となります。

申込方法
当社公式 LINE をご登録後お申し込みください。
お申し込みはコチラ→
公式 LINE

当日のスケジュール
公式 insta
「宮古島で笑おう」
にて後日公開予定!
このアイコンが目印!
※内容は変更する可能性がございます。

VALUEMEN GROUP
お問い合わせはこちらまで
0120-283-818（通話無料）

## パスタハウス 庭

Tel.0980-79-9635　住所：宮古島市平良久貝654－23 パームタウン内





フライドチキン
（プレーン/スパイシー）
2,100円

きらめくイルミネーションに、キャンドルの柔らかな灯り。クリスマス仕様のテーブルで、いつもよりロマンティックなディナーを。冬のおすすめは、香ばしくジューシーなフライドチキン。大切な人と美味しい料理を味わう、心温まるひとときを。

開催期間：12/1（火）~25（金）　点灯時間：日没頃（17:50 頃）~21:30

## ホテルアトールエメラルド宮古島

Tel.0980-73-9800　住所：宮古島市平良下里108-7

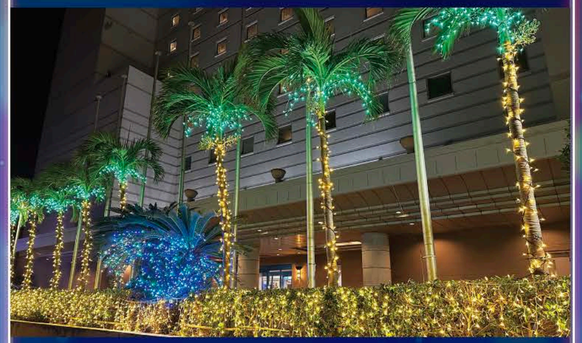

ホテルのエントランスを華やかに彩るイルミネーション。ライトアップされたヤシの木が南国らしい幻想的な光の世界を演出します。12月はレストランにクリスマス限定メニューも登場。家族のおでかけにぴったりです。

開催期間 ：~ 2/28（日）　点灯時間：17:00~6:00

## 宮古島来間リゾート シーウッドホテル

Tel.0980-74-7888　住所：宮古島市下地来間484-7



88星座イルミネーション2026

ホテルの水盤テラスに、全天88星座をランタンの柔らかな灯りで再現。まるで地上に舞い降りた星空を散策するような幻想体験。19:30からはMIYAKO GALAXY-DOMEスターナビゲーターによる星座解説も。スーパームーンが輝く今年のクリスマスイブ、月明かりと88の星座が織りなす、忘れられない聖夜を。（入場無料）

開催期間：12/12（土）~14（月）、12/23（水）~ 25（金）
点灯時間：日没頃（17:50 頃）~21:30

## ヒルトン沖縄宮古島リゾート

Tel.0980-75-5500　住所：宮古島市平良久貝550－7



宮古ブルーに彩られるクリスマス

宮古ブルーとサンゴがテーマのクリスマス。ロビーにはウミガメやマーメイドのオーナメントが彩る大きなツリーが登場。館内も華やかな装飾に包まれます。ロビーラウンジ「茶寮」では限定のクリスマスアフタヌーンティーも。一年のご褒美に、心ときめく優雅なホテルステイを。

開催期間 ：12/1（火）~25（金）



株式会社宮古新報 提供

## 福嶺雅春さん宅のイルミネーション

西里の宮古高校近くで「マイン理容」を営む福嶺雅春さんの自宅では、手入れの行き届いた庭を毎年イルミネーションが彩ります。
ご近所でも親しまれる冬の名所は、今年で10年目。
点灯期間中は2階の庭を自由に見学できます。福嶺さんは今回を一区切りにすることも考えているそうで、今年で見納めかもしれない光景を、ぜひ。

住所：宮古島市平良西里707－1
※駐車場はありませんので、
近隣コインパーキングを利用ください




開催期間：2026/12 月上旬~ 1 月上旬（予定）



四季の移ろいが穏やかな宮古島。
だからこそ、冬だけの特別な景色を楽しみたい。
島の夜を彩る、光の世界へ出かけよう！

# 宮古島 冬のイルミネーション特集

巻頭特集



※ホテルアトールエメラルド宮古島を除く写真は過去の開催風景です。

## うえのドイツ文化村 イルミネーションフェスト

**宮古島の冬を彩る、光の風物詩。**





ドイツ村全体がやわらかな光に包まれる、毎冬恒例のイルミネーションフェスト。きらきら輝くかぼちゃの馬車に、刻々と色を変える三日月オブジェ。幻想的なトンネルやきらめく灯りに包まれながら、宮古島ならではの特別な冬の夜を楽しめます。

Tel.0980-76-3771
住所：宮古島市上野宮国775-1

開催期間：12/1（火）~1/11（月）　点灯時間：18:00~22:00　定休日 火・木



やんばる鶏のフリカッセア クリームリゾット
2,400円

## レストラン TAKI

島の食材を生かした一皿と心地よい空間が魅力のレストランTAKI。イルミネーション散策のあとは、こだわりの料理をゆったりと味わいながら、心もお腹も満たされる冬の夜を過ごしてみては。

**CHEF'S COMMENT**
12/24~年始までご提供する限定メニュー！
やんばる鶏でホワイトクリスマスをお楽しみください！

Tel.0980-79-6979　住所：宮古島市上野宮国 1230
ランチ 11:00 ~ 14:30（L.O. 14:00）
ディナー 18:00~22:00（L.O 21:30）　定休日：火

**ドイツ村で光のきらめきを楽しんだあとは、上野エリアの人気店で心まで満たされるひとときを。**



オーナーシェフ
白瀧 哲也さん

サントリーニ宮古島

## The Olivea（ザ・オリビア）

### 南国の穏やかな時の流れに包まれる、美食のクリスマス

厳選食材の魅力をシェフの技と感性で引き出す、クリスマス限定の特別ディナーが登場。マンゴーやパパイヤなど南国ならではの素材を活かし、イタリアンの技法やフレンチ風ソースを合わせた趣向を凝らした一皿が揃います。美しい景観とともに、大切な方と極上の美食空間を楽しめる魅力的なコースです。



3日間限定「Isola di Natale」聖夜を華やかに彩る特別なフルコース

**■クリスマスコース「Isola di Natale（イーゾラ・ディ・ナターレ）」12/24（木）～26（土）**

**25,000円 島民割10%OFF 22,500円**
**※要予約（当日17:00迄）**

オマール海老・フォアグラ・トリュフのアミューズ / サーモンとアカマチのテリーヌ / タコのラグーパスタ / もとぶ牛フィレステーキ / 渡り蟹のリゾット / 抹茶と苺のオペラ / 食後のカフェ



サーモンとアカマチの繊細な味をフルーツパパイヤで彩る前菜



2種のチーズが重なる、奥行きのある味わいのパスタ



上質なもとぶ牛フィレとトリュフ香る芳醇ペリグーソース



抹茶の奥深い風味と苺の甘酸っぱさが織りなす極上デザート

サントリーニ宮古島
**The Olivea** ☎0980-79-6541

住：宮古島市伊良部池間添 長山1052-1
　　サントリーニ ホテル&ヴィラズ宮古島内
営：モーニング 7:00~10:00（L.O. 9:00）
　　ランチ 11:30~15:00（L.O. 14:00）
　　ディナー 17:30~21:00（L.O. 19:30）

ヒルトン沖縄リゾート

## アジュール（オールデイダイニング）

### クリスマス・年末年始 スペシャルディナービュッフェ

「アジュール」の popular なビュッフェに、クリスマス・年末年始限定の特別メニューが登場。クリスマス期は定番チキンや特別仕様のいくら・ほたての握り寿司、年末年始はズワイガニの食べ放題が楽しめます。さらにシェフが目の前で切り分ける宮古牛ローストビーフも必食。特別な季節を彩る贅沢な味わいを堪能できます。



【ヒルトン】アジュール：年末年始限定のズワイガニ、宮古牛のローストビーフ食べ放題

**■クリスマスディナービュッフェ 12/24（木）、25（金）※完全二部制**
島民：大人 7,500円 ／ 子供（6~12歳）3,250円

**■年末年始ディナービュッフェ 12/28（月）~1/3（日）**
**※場合により二部制**
島民：大人 10,000円 ／ 子供（6~12歳）5,000円



【ヒルトン】イゾレッタ：メイン料理はとろける食感の宮古島産大福牛グリル



【キャノピーbyヒルトン】CHIIKII：全8品の豪華コース



【キャノピーbyヒルトン】THE MA-SANS BEACH HOUSEのコース

ヒルトン沖縄宮古島リゾート
**アジュール（オールデイダイニング）** ☎0980-75-5500

住：宮古島市平良久貝550-7
営：モーニング 6:30~11:30
　　ランチ 11:30~14:00
　　ディナー 17:30~22:00

ヒルトン沖縄宮古島リゾート　キャノピー by ヒルトン沖縄宮古島リゾート

※【ヒルトン】【キャノピーbyヒルトン】各店の詳細は各二次元コードから確認ください






ホテルアトールエメラルド宮古島
レストラン
## 「カーレント」「サンタフェ」

### きらめく12月 ホテルで楽しむ美味しいひととき

今年のクリスマスは、ホテルアトールエメラルド宮古島で特別なひとときを過ごしませんか？シェフ自慢の多彩な料理に加え、クリスマスならではの華やかなメニューが楽しめます。12/24(木)・25(金)には、クリスマスイベントも開催！家族や友人、大切な方と一緒に、心温まるクリスマスメニューを囲んで、思い出に残る特別な夜を。




バイキングには、この時期だけの料理やスイーツが勢ぞろい



「至福のローストチキンプレート」
ランチ 2,300円／ディナー 3,500円



「じっくり煮込んだ大福牛の贅沢ビーフシチューセット」
ランチ4,500円／ディナー5,500円



きらめくイルミネーションがお出迎え




12/24と12/25はサンタがやってくるよ！

**<カーレント> クリスマススペシャルメニュー ※画像はイメージです。**
開催日：12/1（火）~12/25（金）
◆至福のローストチキンプレート
◆じっくり煮込んだ大福牛の贅沢ビーフシチューセット
※ランチは要予約（前日20:00まで）

**<サンタフェ> クリスマススペシャルバイキング**
開催日：12/24（木）、25（金）
◆昼の部：大人3,500円、小学生2,000円
◆夜の部：大人6,500円、小学生2,500円
※夜の部は島民割有（500円引き）※未就学児無料

ホテルアトールエメラルド宮古島
**レストラン「カーレント」「サンタフェ」** ☎0980-73-9866

住：宮古島市平良下里108-7
営：ランチ11:30~14:30（L.O.14:00）
　　ディナー17:30~21:30（L.O.21:00）
※サンタフェの営業は12/24・12/25以外はランチタイムのみ




満天の星空に咲く花火 - 南国の HAPPY NEW YEAR ！

# 12.31 THURSDAY

**会場：SEAWOOD HOTEL**
竜宮ハウス前 ウォーターテラス
[ 入場無料 ]

## TIME TABLE

| | |
|---|---|
| 20:00 | 会場オープン |
| 21:00 | DJ ダイノジ |
| 22:15 | seven oops |
| 23:10 | 小柳ゆき |
| 0:00 | 花火打ち上げ |

※ 荒天の際は、スケジュールが変更、もしくは中止する場合がございます。
※ 夜間冷え込む場合がございます。暖かい服装でご参加ください。
※ 本イベントにおけるステージ状でのパフォーマンスはすべて、撮影禁止、録音禁止とさせて頂きます。

皆様のご理解・ご協力をお願い致します。

## GUEST 小柳ゆき（シンガー）

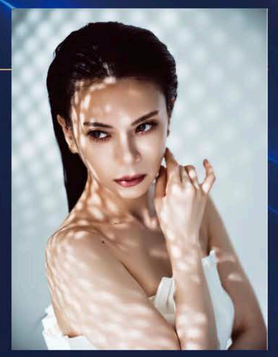

1999 年「あなたのキスを数えましょう〜 You were mine 〜」でデビュー。
同曲は 45 週連続チャートインするロングヒットを記録。その後も「愛情」「be alive」など立て続けにヒットを飛ばし、オリジナルアルバム「EXPANSION」はミリオンセラーを記録。オリジナル作品に加え、カバー作品でもチャート 1 位を記録するなど注目を集めた。近年はオーケストラと共演する等、ライブを中心に活動の幅を広げ、新たな魅力を開花させ進化し続けている。2025 年には初の全曲オーケストラアレンジによるセルフカバーアルバム「Orchestra」をリリース。同作を携えオーケストラ編成での 25 周年ライブツアーを開催した。

## GUEST DJ ダイノジ（お笑い芸人・DJ）



お笑い芸人「ダイノジ」の DJ ユニット名。大型ロックフェスで最多動員を記録しまくる彼ら。ダイノジ・大谷の DJ とエアギター世界大会で連覇を成し遂げたダイノジ・大地のパフォーマンスのコンボはエンタメ要素たっぷり。観客を主人公にし、今日もあなたの好きを肯定しまくります。

## GUEST seven oops（3 ピースバンド）



シーウッドカウントダウンは今年で 4 年連続の出演。2024 年に結成 20 周年を迎えた沖縄生まれ、沖縄育ちのスリーピースバンド。近年は日本のみならずヨーロッパやアジアでツアーを開催するなど、世界で活躍する沖縄を代表するバンド。



飯田グループホールディングス 株式会社飯田産業

**宮古島来間リゾート シーウッドホテル**
最新情報はこちらをご覧ください ›››

# Christmas
at SEAWOOD HOTEL
聖なる季節は、ちょっと贅沢に

来間を愛し宮古島を愛する
私たちの物語
Seawood Story
VOLUME 46

## Xmas special Lunch course ¥5,500（税込）

開催期間 12/19（土）〜25（金）※要予約

ビーチハウスレストラン 洋食の店 KISSHO KURIMAJIMA Western Food Restaurant




## A festive dining experience

数々の受賞歴を誇る笹田総料理長が手掛ける、フレンチとイタリアンを融合した本格的なクリスマス限定コース。

総料理長の技と感性が光る料理とともに、特別なひとときをお楽しみください。

### COURSE MENU

〈前菜〉
オードブルの盛り合わせ

〈スープ〉
白インゲン豆とパスタ、野菜のスープ

〈魚料理〉
セロリのピューレを添えた鱈のオリーブオイル焼き

〈メイン料理〉
ヤンバル鶏の詰め物したモモ肉「ジャンボネット」
クリスマス風

〈デザート〉
ブッシュ・ド・ノエール
・コーヒー又は紅茶
・パン（バケット・紅芋パン）

※クリスマスディナーコースもご用意しております。詳細は TableCheck またはお電話にてご確認ください。

ご予約 2 日前 17:00 まで
WEB（TableCheck）またはお電話にてご予約下さい
TEL. 0980-74-7888（10:00〜17:00）
予約サイト TableCheck→

## Christmas Takeout

シーウッドホテルの熟練パティシエが手掛ける限定スイーツ。
この季節だけの贅沢を、大切な方と過ごす聖夜に。




限定 20 個

### クリスマスケーキ
5 号 / ¥5,500（税込）

甘さ控えめで上品な味わいのクリスマスケーキ。ひと口、またひと口と食べたくなる美味しさを、この機会にぜひご家庭でお楽しみください。




新作
限定 20 個

### シュトーレン ¥3,300（税込）

栗の豊かな風味と食感が楽しめる、上品な甘さのシュトーレン。コーヒーはもちろん、貴腐ワインや辛口のスパークリングワインと合わせて、ちょっと優雅な大人のクリスマスを。

ケーキ・シュトーレンのお受け渡し
場所：シーウッドホテル ビーチハウスレストラン
12/24（木）・12/25（金） 14:00〜18:00

ご予約 12.21（月）まで
お電話にてご予約下さい TEL. 0980-74-7888（10:00〜17:00）

現地スタッフ × 宮古ストーリー
コラボレポート

ヒルトンの魅力を発信

# ISLAND JOURNAL

Vol.3

ヒルトン 沖縄宮古島リゾート

キャノピー by ヒルトン 沖縄宮古島リゾート

〒906-0015 沖縄県宮古島市平良久貝 550-7

## 笑顔あふれる聖夜に。ホテルメイドの特製ケーキ&チキン

今年のクリスマスは、お家でホテルの贅沢な味わいを楽しんでみませんか？今回はヒルトン沖縄宮古島リゾートの特製クリスマスケーキ&チキンに注目し、スーシェフの矢部成美さんに魅力を伺います。






**矢部さん おすすめの楽しみ方は？**

イチ押しのXmasカラーが美しいピスタチオとグリオットのガトーは、濃厚なコクと酸味が絶品！自慢のジューシーなチキンと一緒に素敵な聖夜を過ごしてね♪

ベストリー スーシェフ
矢部 成美さん

「大切な人と囲む特別な夜に、私たちが心を込めて作るホテルメイドの味わいをお届けします。ケーキは、イチゴが際立つ王道の『ショートケーキ』と、美しいクリスマスカラーを表現した『ピスタチオとグリオットのガトー』の2種類。さらに聖夜に欠かせないチキンも、ロースト、フライド、コンフィの3種類をご用意しました。自慢のジューシーなチキンと華やかなケーキで、特別な食卓を彩りませんか？」

ご家庭の食卓がワンランク上の上質な空間に変わる、極上のケーキとチキンは数量限定。ここ宮古島で、大切な人と心温まる最高のクリスマスを…。

受け取りはヒルトンの「茶寮」へ！

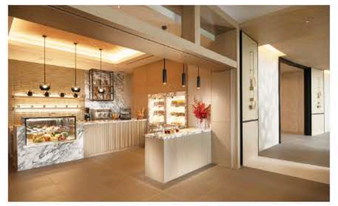

▲予約詳細▲



「やんばるハーブ鶏」を使用した「ローストチキン」

**ヒルトンオリジナ**
**【数量限定】クリスマスケーキ&チキン**
※予約受付中（上限に達し次第終了）

| | |
|---|---|
| ・クリスマスショートケーキ | 4号 5,000円<br>5号 5,800円 |
| ・ピスタチオとグリオットのガトー | 5,800円 |
| ・ローストチキン 1羽 | 2,900円 |
| ・フライドチキン 4P | 1,800円 |
| ・チキンのコンフィ 2P | 1,800円 |

受取日時：12/24(木)・25(金) 12:00～18:00
受取場所：カフェ&デリ「茶寮」

Pick up! 02

### 忘年会・新年会もヒルトンで！

2027 2/28(日)までの島民限定プラン！

グループでゆったり楽しめる宴会場と、ホテル自慢の料理を提供。
年末年始の「島民限定！スペシャル宴会プラン」をぜひご利用ください。



営業部
川村 奈々さん

▲プラン詳細▲

Pick up! 01

### 島民限定！キャノピーで味わうランチパスタセット

ザ・マーサンズ・ビーチハウス 「島民ランチパスタセット」2,980円
ミニサラダ・スープ・選べるパスタ・デザート・1ドリンク付き



▲宮古そば生麺を使用した3種のパスタ

▲最新情報▲

統括フード&ビバレッジ
マネージャー
須賀 弘光さん





期限 26.12.31 OKABERRY
コーヒーorソフトドリンク
1杯無料!
※アサイー購入時のみ利用可能
※スムージー対象外
宮古ストーリー
LINEクーポン

## 島のステキなスイーツカフェ集めました

SWEETS CAFE

できたて・格別のおいしさを求めて、人気のスイーツ店を巡りませんか？

### 03 OKABERRY



高濃度アサイーでオリジナルのアサイーボウルを作ろう!

好きなものを好きなだけトッピングして自分だけのアサイーボウルが作れる、体験型アサイーカフェ!子供も大人も楽しめます!アマゾン直送、本場のアサイーをぜひ♪

アサイーボウル　6.8円/g

☎0980-79-8869
住 宮古島市平良下里1517-3 Ocean Peace宮古島1D
営 9:00～18:00
休 無休
P 有(店舗建物裏)

### 04 パスタハウス庭



甘酸っぱく、ふんわり広がる至福のひととき。

イタリア伝統のデザートであるティラミスを、軽やかなマスカルポーネと自家製いちごジャムで上品に仕上げた一品。パスタハウス庭が贈る至福の一皿。

いちごのティラミス
1,190円
島民割10%（1,071円）

☎0980-79-9635
住 宮古島市平良久貝654-23 パームタウン内
営 朝食／ 7:00～10:00(L.O. 9:30)
アラカルト／11:30～22:00
(フードL.O.21:00／ドリンクL.O.21:30)
休 無休
P 有(15台)

### 01 NaNa CAFE

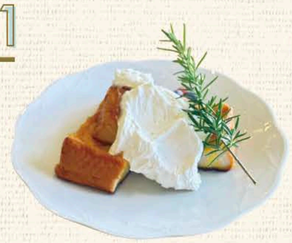

ふわトロ食感 至福のフレンチトースト

焼きたてのフレンチトーストに、たっぷりのホイップバターとメープルハニーの最強コンビ。幸せ気分を味わえる贅沢なフレンチトーストです。
ベーコン&岩塩トッピングで甘じょっぱく食べるのもおすすめ!

フレンチトースト　1,050円
ベーコン&岩塩トッピング+250円

☎0980-78-5717
住 宮古島市伊良部前里添581
営 11:30～15:30(L.O.15:00)
休 土(第3)・日
P 有(5台)

### 02 PIPELINE's COFFEE



甘酸っぱさに、溺れる

ラズベリーの甘酸っぱいソースとチョコレートが絶妙にマッチした贅沢でクセになる味わい♪

チョコベリースパイラル　800円



ココナッツをベースにマンゴーソースを加えたトロピカルな味わいが宮古島にぴったりの1杯。

ココナッツマンゴースパイラル
800円

☎0980-79-7476
住 宮古島市平良久貝668-5
営 9:00～18:00
休 無休
P 有

宮古ストーリー
高校生限定
ドリンク半額!!
※注文時に学生証を提示
期限 26.12.31 PIPELINE's COFFEE

宮古ストーリー
ランチ、デザートセット
ドリンク1杯無料!
※注文時にLINEクーポンを提示
期限 26.12.31 NaNa CAFE
LINEクーポン

## 宮古島の注目情報 TOPICS

### 伊良部島に、素敵な午後ができました

「リゾートホテルのカフェ」と聞くと、少し身構えてしまう。そんな島の人にこそ、一度足を運んでほしいのが、この秋、サントリーニホテル&ヴィラズ宮古島にグランドオープンした「Café & Bar MYKONOS」です。

**心地よさという、おもてなし**

カフェに入った瞬間、窓の向こうに広がるのは、宮古ブルーと伊良部大橋。光の移ろいまで景色の一部になるような眺望と、心地よい空気に包まれながら過ごすひととき。ホテルならではの上質さがありながら、気後れするような堅さはありません。スタッフのサービスも、丁寧さの中に親しみがあり、ほどよい距離感に心地よさを感じます。必要な時にそっと寄り添い、こちらの時間を大切にしてくれる接客が、滞在そのものを豊かにしてくれるよう。

**日常と非日常が、重なる場所**

今回、編集室がいただいたスイーツも印象的でした。レストランシェフが手がける一皿は、素材の持ち味を生かしながら、甘さや食感、香りの重なりまで計算された、ホテルメイドならではの完成度。ひと口ごとに、丁寧な仕事が伝わります。

美しい景色を眺めながら、ゆっくりとコーヒーを味わう。大切な人と語らい、あるいは一人で思い思いに過ごす。そんな何気ないひとときを、少しだけ豊かにしてくれる心地よさ。旅先での特別な一日にも、日々の暮らしの中でふと立ち寄りたい午後にも。MYKONOSが目指すのは、訪れる人それぞれの過ごし方にそっと寄り添い、ささやかな彩りを添える場所です。





Café & Bar MYKONOS　宮古島市伊良部池間添長山1052-1

# クリスマスケーキプレゼント

# MERRY CHRISTMAS

応募詳細は P44 へ

## 1


### クリスマスショートケーキ
ふわっと香る苺、ホテル仕立ての極上ケーキ

**ヒルトン沖縄宮古島リゾート**
カフェ&デリ「茶寮」
☎0980-75-5500

予約受付：予約台数に達し次第終了
受渡期間：12/24 ～ 12/25（12:00 ～ 18:00）

3名様
4号 5,000円

## 2



### クリスマスパーティーアイスケーキ
自分の好きなアイス（ジュニアサイズ）を 4 個選び、ポーラーベアーバニラ・チョコオーナメント・ピックなどで自由にデコレーションができます。

**ブルーシール宮古島バイナガマ店**
☎0980-79-0310

予約受付：11/1 ～12/18
※完全予約制（受取の7 日前まで）
受渡期間：12/1 ～12/25（10:00 ～20:00）

7号 4,500円
1名様

## 3


### クリスマス和菓子セット
クリスマス練り切り 2 個、
他大福など合計 6 個のセット

**みゃーくぬかーす 小松庵**
☎090-3134-0144

予約不可
販売日：12/23（11:30 ～ 18:00）

写真は練り切り 2 個
（サイズは 1 個 5 ㎝程度です）
3名様

## 4


### クリスマスガトーショコラ
しっとり濃厚な、グルテンフリーの
ガトーショコラ

**NaNa CAFE**
☎0980-78-5717

予約受付：12/20 まで
受渡期間：12/23 ～ 12/25

6号 4,800円
1名様

## 5


### 宮古ストーリー限定クリスマスケーキ
読者プレゼント限定のスペシャルケーキ

**小さな島のお菓子屋さん huit**
※予約詳細は Instagram をチェック
受渡期間：12/24~12/25

3名様
5号
※写真はイメージです

## 6


### クリスマス ショートケーキ
クリスマス定番のイチゴのショートケーキ

**菓子屋 Manatsu**
☎080-3908-7269

予約受付：12/15 まで
受渡期間：12/23 ～ 12/25

5号 4,100円
※写真はイメージです
1名様

## 7


### キュートサンタ
生クリームと黄桃をサンドした
クリスマス限定ケーキ

**あずき屋**
☎0980-79-0039

予約受付：12/ 1 ～
受渡期間：12/21 ～ 12/25

4号 3,300円
3名様

## 8


### micamoの X'masガトーショコラ
しっとりとして濃厚な味わい。
当店自慢のチョコレートケーキです

**micamo**
☎080-4696-3016

予約受付：12/15 まで
受渡期間：12/20 ～ 12/25

5号 4,830円
（飾りは変更になります）
3名様

## 9


### くまさんショコラ
チョコムースをココアスポンジでサンド
（飾りは変更になります）

**わたなべ菓子店**

予約受付：12/10 頃～
（予定台数に達し次第終了）
受渡期間：12/20 ～ 12/25

5号 4,000円
1名様

## 10


### ニットケーキ
まるでニットのような可愛いケーキ。
クリスマスらしく華やかに仕上げました

**Pastry shop Seam**
☎070-3802-2661

予約受付：11/15 ～
（予定台数に達し次第終了）
受渡期間：12/23 ～ 12/25

5号 5,000円
1名様

## 11



### ブッシュ・ド・ショコラバナーヌ
ココアシフォン生地とチョコバナナクリームで
作ったモンテドール特製ブッシュ・ド・ノエル

**モンテドール本店ファクトリー&カフェ**
☎0120-564-877

予約受付：12/21 まで
受渡期間：12/23 ～ 12/25

3,186円
3名様

## 12


### ベリー・クリスマス
Strawberry Mousse×Cheese Terrine
Ayantsu 定番のベリーのクリスマスケーキ

**Ayantsu**
☎070-9053-1497

予約受付：12/1 ～
（予約台数に達し次第終了）
受渡期間：12/23 ～12/25
（受渡のみ営業）

10×8×6cm 3,000円
2名様
※写真はイメージです

## 13



### ブッシュ・ド・ノエル
イチゴムースを巻き込み、ホワイトチョコで
コーティング。キャラメルガナッシュが
アクセントに♪

**パティスリー モトムラ**
☎0980-72-8881

予約受付：12/20 まで
※予定台数に達し次第終了
受渡期間：12/20~12/25

18cm 4,500円
2名様

期限'26.12.31 みつや食堂

半熟味玉トッピング1個無料！

※注文時にLINEクーポンを提示　※1人1回限り有効　※他サービスとの併用不可

宮古ストーリー　LINEクーポン

期限'26.12.31 宮古島ピッツァバル

口コミしてくれた方へ
ステッカープレゼント

※スタッフへLINEクーポンと口コミの書き込み画面を見せてください

宮古ストーリー　LINEクーポン

期限'26.12.31 宮古島とんかつ　琉宮

会計時
15%OFF ‼

※1人1回に限り有効
※会計時にLINEクーポンを提示

宮古ストーリー　LINEクーポン

▼究極に深い味わいを追求した宮古そば



▼沖縄豚の旨味と特製出汁が染みたかつ丼



▼大人気の半熟味玉



▼口の中でほどける特大ラフテー



▼座敷席もあるので小さな子供連れでも安心

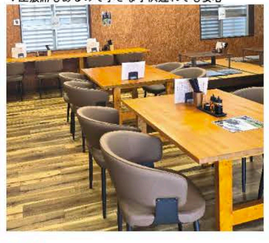

宮古そばと沖縄定食
## みつや食堂

0980-79-8741　スタッフ募集

住 宮古島市上野野原1121-2
営 11:00～15:00　休 不定休
P 有（5台）
Instagram@miyako328shokudou
求人 スタッフ募集中！時給1,500円～



**地元客も足しげく通う人気の食堂。宮古そばから沖縄定食まで幅広いメニューを味わえます。**

秘伝の宮古そばは、鰹と豚の旨みを丁寧に引き出した特製スープと、もちもち食感の手もみ生縮れ麺が自慢。ひと口食べれば、やさしく広がる深い味わいが楽しめます。沖縄ならではの食材を取り入れた健康的な定食メニューも種類豊富。さらにランチタイム限定で数種類のお酒も楽しめます♪

【そば】

◆秘伝の宮古そば……800円
◆テビチそば……1,000円
◆軟骨ソーキそば……1,100円
◆極生姜野菜そば……1,200円
◆釜玉宮古そば……1,000円
◆肉そば……1,200円
◆アーサそば……1,000円
◆宮古ブラック……1,200円
◆ラフボナーラ……1,200円

【定食】スープ、ピクルス付き

◆ゴーヤチャンプルー……1,000円
◆生姜チャンプルー……1,000円
◆特大ラフテー……1,800円
◆極生姜からあげ……1,500円
◆みつやカツ丼……1,000円
◆豚生姜焼き丼……1,000円

★ご飯大盛無料
★定食を単品に変更の場合は200円引き

▼この島の誇りとなるピッツァを。



**迫力の30cmオーバー！それでいて驚くほど軽いミヤコピッツァ®完成！！**

PIZZA発祥の地・イタリア ナポリの世界大会出場経験を持つ職人が手掛ける、商標登録済「ミヤコピッツァ®」。直径30cmを超える大きさながら、他の追随を許さない圧倒的な軽さ！PIZZAの一つの完成形が宮古島に誕生。カウンター11席で一人利用も大歓迎！

**★店主おすすめPIZZA★**
**◎マリナーラ……1,800円**

電話orインスタDMより予約受付中！
## 宮古島ピッツァバル

0980-79-6577
住 宮古島市平良下里5 N.TKビル1F
営 18:00～22:00(L.O.21:00)　休 日
カウンター11席　P 近隣のコインパーキング利用



▼牡蠣好きの方いらっしゃい！琉宮のかきフライ膳




**大人気 ！プリプリかきフライ ミネラルたっぷりで体にイイ！**

大粒の牡蠣で贅沢に作る「かきフライ」。噛むと磯の旨味たっぷりのかき汁が口の中に溢れます。このジューシーさと、サクサク衣の食感はやみつきになります！

◆かきフライ膳（3個）……1,848円
（4個）……2,068円
◆かきヒレかつ膳……2,068円
◆かきロースかつ膳……2,178円
◆かき彩り膳……2,068円
※ご飯とキャベツはおかわり自由です
★ハラペコ市民の味方！お米もおかずも美味しい琉宮のお弁当、500円～揃っています‼

宮古島とんかつ
## 琉宮　Ryuuguu

0980-73-2620　スタッフ募集
住 宮古島市平良松原551 2階(イオンタウン宮古南)
営 11:00～21:30（L.O.21:00）
P 有　休 無休



▼宮古島のランチにおすすめ♪




**2027年1月4日の二十歳を祝う会はおかんのオードブルでお祝いしよう！**

ふわとろのオムそばめしはもちろん、心まであったかくなるメニューが勢ぞろい！テイクアウト＆オードブルの詳細はまずは電話を♪（店内飲食は島民割引あり！）

◆ふわとろ宮古オムそばめし……1,300円
◆たまご焼き（明石焼き）……1,000円
◆からあげマウンテン……1,800円
◆日替わりランチ……1,300円
オードブル5人前/5,500円　1人用/1,600円
※年末12月27日まで営業。1月1日・2日はお雑煮営業（11時～14時）3日は休み、4日はオードブルのみ営業。

ほっこり笑顔になれる島のごはんやさん
## たまご家おかん

0980-75-5637
住 宮古島市平良東仲宗根121　P 有（10台）
営 11:30～15:30（L.O.14:30）　休 月・木
気まぐれ夜おかん（土日）18:00～



miyakojima
# Gourmet Guide

宮古島の最高な料理をご家族、お友達とご堪能あれ！

**LINE「クーポン」利用方法**

①まず、宮古ストーリーの公式LINEを友達追加
ここからスキャン　LINE

②各店舗のLINEクーポンの二次元コードを読み取ると、クーポンが配信されます










代表取締役 野村 安志さん（左）、執行役員常務 砂川 喬さん（右）

Since 1963 れすとらん のむら

# 「ありがとう」の、その先へ。

## 株式会社のむらの新たな一歩

1963年の創業以来、宮古島の食文化とともに歩んできた「れすとらんのむら」が、今年12月末でその歴史に幕を閉じます。家族での食事、晴れの日の祝い、仲間との宴会。島民の思い出が詰まる大切な場所。
三代目社長の野村安志さんと、22歳から「のむら」一筋で歩んできた常務の砂川喬さんに、これまでの歴史と、これからの想いを伺いました。

**■まずは「のむら」の歴史から教えてください。**

**安志社長：**私の祖母である初代の野村チヨが洋食の店として開いたのが1963年。当時はまだアメリカ統治下で、洋食を楽しめる店がほとんどなかった時代です。もともと野村家は酒造業を営んでいましたが、時代の変化の中で飲食業へと転じました。最初から洋食だけでなく、中華料理やカツ丼、うなぎなども提供していたそうです。二代目の父・安潤（やすます）の時代には、宮古島でまだ珍しかった伊勢海老料理を看板メニューに。その後、島の皆さんのニーズに応えながら、焼肉屋やファミリーレストランなど、多い時には10店舗程の業態を運営し、島の食に寄り添ってきました。

**■島民にとって、どんな存在だったのでしょう。**

**喬常務：**私が入社した1978年頃は、今ほど宴会場も飲食店もない時代。「のむら」は家族でちょっとおしゃれをして出かける場所であり、若い人たちのデートスポットでもありました。結婚披露宴、還暦やカジマヤーのお祝い、忘年会。何十年も毎年利用してくださる会社もありましたね。店に入りきらなければ公民館などに料理を運び、何百人もの宴会にも対応しました。敬老会やスポーツ大会のお弁当、地域の行事など、店の外でも料理を届けてきました。島の皆さんの人生の節目や、何気ない日常に「のむら」の料理があったことを、うれしく思います。

**■特に心に残っている思い出はありますか。**

**喬常務：**プロ野球の阪急ブレーブス（現オリックス）の石嶺選手が結婚されたとき、宮古の人にはお世話になっているからと、結婚を祝う会をのむらで開いてくれ、島の人たちを招いて宴会をしたことは良い思い出です。

63年の歴史の中では、本当にいろいろありました。トライアスロンの前夜祭や後夜祭も長く担当しましたね。かつて社員は100人を超え、家族を含む約300人で運動会をしたり、ピクニックバスツアーなども開催し、楽しかったですね。私は22歳からここで働き、ほかの会社を知りません。「のむら」は、私の人生そのものです。

## 三代にわたり受け継がれてきた味とおもてなしの心は、これからも。

**■創業店の閉店を決めた今のお気持ちは。**

**安志社長：**設備の老朽化や人手不足などが重なり、苦渋の決断となりました。私にとっては、生まれた時からそこにあった、まさに「母屋」のような存在です。閉店を惜しんでくださる声もたくさんいただき、改めて皆さんに支えられてきた店なのだと感じています。ただ、これで「のむら」が終わるわけではありません。

**■これからの「のむら」について教えてください。**

**安志社長：**西里の「あぱら樹」と宮古空港の「ぱいぱいのむら」は、これからも営業を続けます。「あぱら樹」では2階を整備し、「れすとらんのむら」のように宴会にも対応できるよう準備を進めています。空港店も人員など体制を整え、より利用しやすい店にしていきたい。経営基盤をしっかり築き、長年支えてくれた社員たちが安心して働ける会社にしていくことも、私の大切な役目です。

**■島の皆さんへメッセージを。**

**喬常務：**私たちが大切にしてきた言葉に「余情残心」があります。「来てよかった」という気持ちが、お客様の心に残る店でありたい。これまでお世話になったお客様、社員、そして「のむら」を巣立っていった仲間たち。本当にありがとうございました。

**安志社長：**「子どもの頃、のむらに行くのがご褒美だった」と聞くことがあります。そんな思い出を持っていただけたことは、何よりありがたいですね。創業店は幕を閉じますが、三代にわたり受け継いできた味とおもてなしの心は、これからも守っていきます。長年のご愛顧に、心から感謝申し上げます。そして、これからの「のむら」も、どうぞよろしくお願いいたします。



2000年頃の「れすとらんのむら」外観

琉球居酒屋 あぱら樹　空港レストラン ぱいぱい のむら

これからもよろしくお願いいたします。



初代社長チヨさんをモデルとして平良守男さんが制作した原画に、喬さんが色付けをしてできた公式キャラクター。愛称は「ちよちゃん」



期限'26.12.31 琉球とんかつ三矢

人気No.1メニュー「とろぉ～り卵フライ」1個無料！

※注文時にLINEクーポンを提示　※お一人様一回限り有効　※他サービスとの併用不可

宮古ストーリー

LINEクーポン

▼揚げたて黄金衣、肉汁あふれる絶品とんかつ



▼とろけるてびち、宮古そばの心温まる一杯



▼島野菜のピクルスは嬉しい食べ放題！




▼とろぉ～り卵フライはサイドメニュー人気NO.1



▼落ち着いた空間の店内



沖縄豚と島野菜専門店
**琉球とんかつ三矢**
0980-79-5494　スタッフ募集
宮古島市平良西里326 L-BOX 1階東
11:00～22:00
金（詳細はInstagramへ）
無（近隣のコインパーキングを利用）
スタッフ募集中！時給1,300円～



島民もうなる、揚げたて至福のとんかつ専門店。驚くほど柔らかくとろける食感をぜひ体験して！

「琉球とんかつ三矢」では、厳選された沖縄豚と宮古島でとれた野菜を使用。熟成肉の旨みを最大限に引き出したとんかつは、驚くほど柔らかく脂も軽やかで、パン粉や揚げ油、ソースに至るまで一切妥協なし。テビチ（豚足）が入った宮古そばも評判。

【定食】
◆ハーフロース定食……1,500円
◆みつや定食……1,800円
◆ロース定食……2,000円
◆ひれロース定食……2,500円
◆ひれ定食……2,800円
◆ハーフ極上定食……2,500円
◆ハーフ極上卵フライ定食 2,800円
◆極上ひれロース定食……3,000円
◆極上ロース定食……3,500円

1.「地産地消」の極上とんかつ
「厳選された沖縄豚」の旨み：沖縄の大自然で生まれた上質な豚肉のみを使用。きめ細やかな肉質と、とろけるような甘み。

2.「熟練の技」が織りなす至高の食感
とろけるような「熟成肉」：豚肉の旨味を最大限に。
一口食べれば驚くほど柔らかく、とろけるような食感。

3.「琉球の恵み」を感じる至福の膳
心温まる「宮古そば仕立ての汁物」：沖縄の食文化「宮古そば」を取り入れた特製の汁物。口の中をさっぱりとさせ、食欲を増進させます。

4. ランチタイム限定の「贅沢なご褒美」
「心も体も満たされる」豊かな食体験：厳選された素材と熟練の技が融合した絶品とんかつで心身ともに満たされる。

貸し切り宴会ならスーパースター！
座席最大 80名
立食最大 150名



100坪・80席の広々とした空間は、ステージを活かした余興や結婚式、会議など、多彩な貸切利用が可能です。最大150名まで収容でき、お子様連れの多いパーティーにはキッズスペースも完備。ご満足いただける最適な貸切プランを、ご予算・人数に合わせて柔軟に提案・対応いたします。

貸切詳細はお電話ください！
●無料設備… □ プロジェクター □ マイク □ ミキサー
●有料設備… □ カラオケ


歓送迎・同窓会等


卒業パーティー
成人式二次会等


誕生日会・結婚式二次会


総会・各種会議利用


ステージ付き
100坪の広々とした店内

Super Star 地魚と肉の琉球ダイニング スーパースター
営業時間 18:00～24:00（水曜定休日）
TEL 0980-73-4169
〒906-0012 沖縄県宮古島市平良西里7 ホテルアートアベニュー2階（漲水御嶽奥）
公式Instagram

宮古ストーリー

【島民限定】宮古ストーリーを見た！で、カラオケ使用料10,000円が無料！

※1グループ1回に限り有効　※予約時にスタッフへ伝えてください
期限'26.12.31　地魚と肉の琉球ダイニング　SUPER STAR

期限'26.12.31 宮古創作料理　風まかせ

10人以上のコース予約で
幹事の飲み放題無料

※予約時にスタッフへ伝えてください

LINEクーポン

宮古ストーリー

期限'26.12.31 鮨げん家 宮古離宮

島民限定スペシャルクーポン
てっちりコース10,000円
90分飲み放題付き！

※6名から予約可
※会計時に住所記載の身分証提示

宮古ストーリー

居酒屋

## 宮古創作料理 風まかせ

| | | | |
|---|---|---|---|
| 飲み放題 | 2時間 | コース | 2種類 |
| その他 | 事前予約で釣った魚の持ち込み可 | | |



▲全国から取り寄せた日本酒やソムリエ厳選のワインあり

**今年の締めくくりは、
風まかせで乾杯しよう！**

自慢の囲炉裏焼きをはじめイタリアン・和食など様々なジャンルを楽しめます。

◆鮮度抜群の刺身盛り＆名物囲炉裏焼き！
宮古の美味を味わい尽くす贅沢コース
（全8品）6,500円　飲み放題なしは4,500円

◆名物囲炉裏焼き×本格イタリアン！
宮古の魅力を贅沢に味わう風まかせコース
（全7品）5,500円　飲み放題なしは3,500円
＊前菜3種、囲炉裏焼き、サラダ、だし巻き玉子、PIZZA、鶏の唐揚げなど

☎0980-79-7798
住宮古島市平良西里299-5　みなせビル103
営17:00～24:00（フードL.O.23:00、ドリンクL.O.23:30）
休水　P無

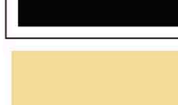

和食

## 大切なひと時をこの場所で 鮨げん家 宮古離宮

| | | | |
|---|---|---|---|
| プラン | てっちりコース | 料金 | 10,000円/人 |
| プラン内容 | 島民限定てっちりコース※6名から案内可（飲み放題90分付き） | | |



▲その日一番おいしい食材を提供します

**鮨げん家 宮古離宮
宮古島で味わう全国の旬の味覚**

宮古島の食材はもちろん、日本各地から厳選した旬の食材を楽しめる「鮨げん家 宮古離宮」。

～コースの案内～
◆11品コース（6名から）…… 11,000円/人
◆18品コース（1名から）…… 16,500円/人
●カウンター10席
●テーブル席 最大10名
●離れ個室 最大6名
◆島民限定てっちりコース※要予約… 10,000円/人
※6名から案内可（飲み放題90分付き）

☎0980-79-7882
住宮古島市平良西里985-6
営17:00～23:00(最終入店21:30)
休日　P有



# 忘年会 オススメ店舗 紹介



### 宮古ストーリーLINE「クーポン」利用方法

まず、宮古ストーリーの
公式LINEを友達追加

ここから
スキャン

クーポンに記載の
二次元コードをスキャン




クーポンのコードをスキャンして「認証」画面になった場合は、友達追加してから、もう一度クーポンのコードを読み込んでください。




琉球料理 居酒屋

## 肉と魚と琉球料理 宮古島居酒屋　幸蔵

| | | | |
|---|---|---|---|
| コース | 3,980円～ / 1人 | 飲み放題 | 1,980円 / 1人 |
| 予約 | 4名～、2時間制、要予約（前日まで受付可） | | |





▲お肉・海鮮・島料理まで豊富なメニュー



▲「今日食べて欲しい！」スタッフ厳選の刺身盛合わせ！

▲大人気の握りずし！テイクアウト可

**忘年会シーズン到来！
美味しい肴で今年を振り返ろう♪**

「幸蔵」といえば鮮度抜群の魚介類と、がっつり満足できるお肉料理を贅沢に味わえるお店！定番メニューから本格的な琉球料理まで豊富に揃うコースで「旨い！」を味わって！

☎0980-79-5551　スタッフ募集
住宮古島市平良下里568　休不定休　P無
営17:30～25:00（L.O.24:00）
※コース予約も前日まで電話受付可
※スタッフ募集中！



肉と魚と琉球 宮古島居酒屋 幸蔵

◆コース料理（4名～）…3,980円/人
・付き出し　・お造り
・エビチリ　・唐揚げ
・ゴーヤチャンプル
・スパムチャーハン　※2時間制、要予約

◆飲み放題（2時間制 L.O.30分前）…… 1,980円/人

おすすめ単品メニュー
◆島野菜のピクルス…… 528円
◆自家製ラフテー…… 1,078円
◆島魚のマース煮…… 1,078～1,738円
◆いくら丼ぶり…… 3,278円
◆おまかせ握りずし
並7貫…1,980円　上10貫…3,080円

＊オードブル・お寿司のテイクアウト可＊

宮古ストーリー

8名以上の忘年会予約で
幹事無料！

※予約時に宮古ストーリーを見たと伝えてください
期限'26.12.31 燈月庵

宮古ストーリー

島民限定
鮪料理（一品）サービス

※会計時にLINEクーポンを提示
※その他サービスとの併用不可
期限'26.12.31 宮古島　幸蔵

LINEクーポン






## 導入店舗の声

宮古島の
大人気三線居酒屋
**郷家**
代表取締役
**奥平 幸司さん**



お酒を飲まない方にも楽しんでもらえるお茶を探していて、ずみ茶に出会いました。宮古島産の野草を使い、味もおいしく観光客にも好評です。「宮古に来たら、ずみ茶」と言われる存在になればうれしいですね。

島の恵みを、気軽においしく
**琉球王国
さんご家**
代表取締役
**平戸 新也さん**



お茶ハイ人気をきっかけに「ずみハイ」として導入しました。少しクセのある味が特徴で、煮出して使っています。半年で予想以上に注文があり、「宮古島の薬草」という珍しさは海外の方にも好評です。

## 宮古島の新定番！導入してみてはいかがですか？




ずみ茶が飲めるお店を知りたい方や
ずみ茶を販売されたい方はこちら!!

国内でも希少な白鶴霊芝をはじめ、タチアワユキセンダングサ、クワンソウ、長命草を自社農場「ウメケンファーム宮古島」で栽培。抗酸化力に着目した4種の野草を独自にブレンドし毎日続けやすいすっきりとした味わいにしました。



白鶴霊芝

**株式会社ウメケン 宮古島ファーム　☎080-1460-4513**

期限'26.12.31 居酒屋和が家

会計から5%OFF！

※飲み放題は利用不可
※会計の際に宮古ストーリーを見たと伝えてください

宮古ストーリー

期限'26.12.31 ビッグチーフ

【貸切予約限定】
オリジナルステッカー(500円)
人数分プレゼント

※予約時に「宮古ストーリーを見た」と伝えてください
※他サービスとの併用不可

宮古ストーリー

期限'26.12.31 しろう農園

ヤギミルクのソフトクリーム
（ミニ）人数分サービス！

※来店時にLINEクーポンを提示
※コースを予約した方限定

宮古ストーリー

LINEクーポン

期限'26.12.31 日本料理三感

インスタフォローまたはグーグルロコミで
オリジナル米塩1瓶プレゼント！

※ディナー限定
※スタッフに宮古ストーリーを見たと伝えてください

宮古ストーリー

期限'26.12.31 島唄居酒屋　喜山

8名以上の予約で
1,000円OFF！

※電話予約時に宮古ストーリーを見たと伝えてください

宮古ストーリー

## 居酒屋 帰ってきたくなる、そんな一軒 居酒屋　和が家

コース 4,000円/人　飲み放題 2時間半
プラン内容 5名～、2時間半飲み放題付き



▲女子会コース4,000円



▲プレミアムコース5,000円




▲体もぽかぽか！3種類から選べます！

### お店選びに困ったら和が家へ！

自慢の串焼きをはじめ、海鮮や沖縄料理など豊富なメニューを楽しめます。
気軽に立ち寄れるアットホームな居酒屋です！

☎0980-79-0507　スタッフ募集　予約優先
住 宮古島市平良下里9
営 18:00～1:00
休 不定休
P 無



### ☆満足度100%☆ お得なコースメニュー （5名～、2時間半飲み放題付き）

■女子会コース……4,000円
■スタンダード……4,500円
■プレミアム……5,000円
■沖縄名物うちなー……5,500円

オススメ！
■3種から選べる鍋プラン
（水炊き、チゲ、牛スキ）
飲み放題＋鍋＋おまかせ料理……5,500円

個室あり！団体・貸切OK！
会社の宴会や模合にもぴったり！
オードブルも受付中！

## ダイニングバー ひららバル KOSUMI

コース 前日迄の予約、2名～　飲み放題 2.5時間付き
コース内容 コース2種類（5,000円 料理7品、4,500円 料理5品）



▲ごきげんpartyコース 7品のイメージです♪

### 忘年会はごきげんに♪ KOSUMIで大盛り上がり！

ココロとカラダが踊りだす
ナイスなKOSUMI
お店の情報は公式LINE @kosumi で配信☆

★3時間コース★（2名～、2.5ｈ飲み放題付き）
・ごきげんparty（料理7品）……5,000円
・プチっとごきげん（料理5品）……4,500円
・チーズ入りミルフィーユカツ……980円～
・ガーリックシュリンプ……980円～
・アヒージョ（海老とズッキーニときのこ）1,200円
☆そのほか、前菜各種、本日のパスタ・ピザなど多数☆

☎0980-72-0733　予約優先　スタッフ募集
住 宮古島市平良下里570　休 日・月　営 17:00～00:00　P 無
※33席、WiFi、喫煙・キャッシュレス決済・テイクアウト可
※インスタ@hirarabar_kosumi、公式LINE@kosumi↓QR




▼公式LINE▼

## ダイニングバー Gumbo & Bar Big Chief

プラン 忘年会貸切プラン　料金 3,850円～5,500円/人
プラン内容 飲み放題/おまかせ料理



▲13名～20名貸切可能◎ひとり時間にも女子会にも♡

### ★Big Chiefでアットホームな忘年会を！各種宴会プラン受付中★

アメリカ深南部の音楽の街「ニューオリンズ」をテーマにしたレンガ造りの一軒家カジュアルバー。

★地元食材を使った手作り料理と選ぶ楽しさ満載の飲み放題ドリンク50～70種 以上!
【4,400円コース例】（L.O.30分前）2.5時間飲み放題 料理7品程度 デザート（サラダ/卵料理/スパイスポテト/山原若鶏の唐揚/カルパッチョ/お肉料理/トマトと塩麹のパスタ
※島民現金割（10%）あり♪
詳しくはHPをチェック！！

☎0980-79-5413
住 宮古島市平良下里617
営 18:00～24:00　休 月・木　P 無
HP https://bigchief-miyako.jimdofree.com/



## カフェ しろう農園株式会社 しろう農園

飲み放題 3時間～　コース 4,500円
その他 カラオケ無料、団体歓迎、貸切可



▲ローストビーフ、ピザ、パスタなど！

### 夜の貸切やってます！ 飲み放題＋カラオケ無料！

気の合う仲間とワイワイ楽しむ宴会にぴったり！模合、忘年会、女子会、各種パーティーにもおすすめ♪

◆貸切3時間（延長あり）……4,500円/人
※10名～25名ほど、人数は要相談
◆貸切無し2名～可……3,500円/人
料理内容（5～6品）：だし巻玉子、ピザ、ローストビーフ、パスタ、麻婆豆腐など
※料理内容変更あり　※飲み物一部追加料金あり

3時間飲み放題＆カラオケ付き
～電話で予約受付中！～

☎0980-79-7900　要予約
住 宮古島市上野宮国214-1
営 19:00～24:00（L.O.23:00）
休 木　P 有

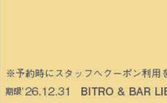

## 中華料理 島中華 蒸籠工房　宮古島本店

飲み放題 2時間（L.O.90分前）　コース 7,000円/8,500円
その他 点心料理の食べ放題付き（小籠包、焼売など）




▲選べる2種類のコース

### なんと点心が食べ放題！忘年会はお得に中華料理を堪能しよう！

島食材を中華の特製蒸籠で蒸した、本場ならではの中華料理が楽しめます。

◆7,000円コース
（青菜のガーリック炒め、麻婆豆腐、ネギ汁そば＋点心食べ放題）
◆8,500円コース
（宮古島近海鮮魚の蒸し料理、青菜のガーリック炒め、炒飯＋点心食べ放題）
※団体予約7日前まで、15～30名の貸切可（1組まで）
4～10名は当日対応可。

☎0120-186-688　予約優先
住 宮古島市平良下里607-3　席 コース料理要予約
営 17:30～23:00（L.O.22:00）
休 月　P 有（5台）　HP https://seiroukoubou.com/



## 日本料理 日本料理 三感（みかん）

その他 全室個室　コース 4名～予約可
飲み放題 ＋1,500円追加（2時間制/L.O.30分前）



▲左/近江鴨鍋　上/寄せ鍋　下/てっちり

### 一年の終わりに、三感で心ほどけるひとときを！

忘年会は、日本料理専門店が贈る特別な鍋コースを堪能しよう！

◆三感寄せ鍋コース6,600円
（先付け・お造り三種・若鶏の唐揚げ・ポテトフライ・特製寄せ鍋・うどんor雑炊・デザート）
◆近江鴨鍋コース8,800円
（先付け・お造り三種・天婦羅盛り合わせ・鰆若狭焼き・近江鴨鍋・そばor雑炊・デザート）
◆てっちりコース13,200円
（鉄皮あん肝和え・お造り四種・河豚の唐揚げ・牡蠣と蕪の玉〆・てっちり・雑炊・デザート）

☎0980-79-5889　要予約
住 宮古島市平良西里275　1F東
営 11:00～14:00/18:00～22:30（L.O.21:45、ドリンク22:00）
休 日・祝　P 無　※ランチの詳細はInstagramにて

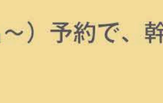

## 民謡居酒屋 宮古・沖縄民謡が毎日楽しめる民謡居酒屋 島唄居酒屋 喜山

飲み放題 2時間　コース 4名～、3日前までに予約
その他 ライブチャージ込み（通常660円）




▲座敷もあるので、のんびりくつろげます！

### 今年の忘年会は、喜山の民謡ライブで盛り上がろう！

職場の宴会はもちろん、友人や家族との集まりにもおすすめ！
自慢の料理と音楽で特別な時間を☆

～12月限定忘年会プラン～
◆忘年会プラン……5,000円
おすすめフード6品
＋2時間飲み放題＆ライブチャージ

もずく酢、喜山の野菜サラダ、刺身盛り合わせ、チャンプルー、揚げ物盛り合わせ（もずく・島野菜など）沖縄風煮物

☎0980-72-6234
住 宮古島市平良西里244
営 17:00～22:00
休 火　P 無



## 多国籍料理 レストラン たびのホテルlit宮古島 The Gozero Grill

コース 2種（4,400円、5,500円）、飲み放題付き　クーポン 島民限定　10%OFF
予約 2名から可能。事前予約。コースの詳細は下記参照。




▲【ディナー】4,400円コース：5品＋飲み放題付き（2名～、クーポン利用で島民限定10%OFF）



▲新鮮な魚介と野菜たっぷりの特製パエリア！



▲お好みのパスタとワインでゆったり



▲大人気「MOCCHAN'S BURGER」



▲たびのホテルlit宮古島　1F 外観

☎0980-79-9116　要予約
住 宮古島市平良西里596　たびのホテルlit宮古島内
営 ランチ11:30～14:00、ディナー18:00～22:00
休 無休　P 有（50台）
他 予約は、電話又は食べログから
HP http://miyakojima.tabino-hotel.jp/



▼Instagram▼

### 島野菜、市場直送の美味を堪能！ 今年は価格以上の満足をお約束！ この冬、お得に集えるホテル忘年会

ホテルレストランならではの多国籍の風が吹く「The Gozero Grill」。市場直送の新鮮な魚介類と島野菜を多用した2種のコースは飲み放題付き！さらに、コースは2名からでも予約が可能！団体貸切も行っているので、気軽に電話で相談してみて。

【ランチ】
◆セットメニュー……980円～
（各種サラダ・スープ・ドリンク付）

【ディナー単品料理】
◆海ぶどう緑野菜のサラダ……1,380円
◆島ダコのグリル～ロメスコソース～……1,480円
◆ガーリックシュリンプ……1,280円
◆シーフードパエリア……1,980円
◆カジキマグロのカツレツ……1,680円

【コース料理】（2名から予約可）
◆4,400円コース……4,400円/人
料理5品、2時間飲み放題付
◆5,500円コース……5,500円/人
料理6品、3時間飲み放題付
各コース料理内容　※仕入れ状況により内容の変更あり
①島豆腐と豚しゃぶサラダ　②マグロのカルパッチョ　③トリュフポテト　④島野菜たっぷりボロネーゼ　⑤豚肩ロースのグリル　⑥島タコときのこのアヒージョ（⑥は5,500円コースのみ）

宮古ストーリー

島民限定 ディナー10%OFF （コース料理含む）

※会計時にLINEクーポンを提示　※他サービスとの併用不可
期限'26.12.31 The Gozero Grill（たびのホテルlit宮古島）

LINEクーポン



## ビストロバル ビストロバル LIBERTE -リベルティ-

予約 2時間制・4～48名（貸切30名～）・事前予約　飲み放題 120分付き、ラストオーダー30分前
コース 忘年会コース（2種）：5,500円、7,700円（アップグレード）　※コースの詳細は下記参照



▲今年は前菜10種が盛り付けられたお酒落オードブルボードに注目！



▲コースおすすめパスタ ※イメージ



▲7,700円コースはローストビーフが追加！




▲飲み放題には『オリオン生』が含まれます！



▲7,700円コースは贅沢スパークリング飲み放題

☎0980-79-8073　スタッフ募集　予約優先
住 宮古島市平良西里191 宮古第一ホテル1F
営 朝 8:00～10:00（バイキング）
昼 11:30～14:00（L.O.13:30）
夜 18:00～23:00（L.O. F/22:00、D/22:30）
休 昼夜のみ火水、朝：無休　P 有　他 Wi-Fi有




▼Instagram▼

### 前菜10種の贅沢ボードに感動！ 今年の忘年会はスパークリングも飲める7,700円コースが推し！

今年のビストロリベルティは、前菜10種のお酒落オードブルボードが付いた忘年会コースで圧倒！イチオシはローストポークとローストビーフのWお肉、アイス、スパークリング飲み放題が付いた贅沢な7,700円プラン。
人気必至のため予約はお早めに！

◆5,500円コース　※2時間制、4名～
・シェフこだわりのオードブルボード
前菜10種盛り合わせ
・おすすめパスタ
・沖縄県産豚のローストポーク
・飲み放題（L.O.30分前）
オリオン生ビール、ハイボール
サワー各種、焼酎割り各種、カクテル
ハウスワイン（白・赤）　その他

◆7,700円コース　※2時間制、4名～
・シェフこだわりのオードブルボード
前菜10種盛り合わせ
・おすすめパスタ
・沖縄県産豚のローストポーク
&ローストビーフ
・デザートアイス
・飲み放題（L.O.30分前）
スパークリングワインが含まれます

宮古ストーリー

忘年会コース　貸切（30名～）予約で、幹事1名無料

※予約時にスタッフへクーポン利用を伝えてください　※他サービスとの併用不可
期限'26.12.31 BITRO & BAR LIBERTE -リベルティ-




# 物価高騰から暮らしを守る「5つの支援」

宮古島市長 嘉数 登

物価の上昇が続き、食料品や電気代など、毎日の暮らしへの負担が大きくなっています。宮古島市では、国の「物価高騰対応重点支援地方創生臨時交付金」を活用し、令和8年度まで、市民生活と地域経済を支える対策を進めてきました。本市への交付額は総額約24億円です。

この交付金のうち、国の予算措置により、約11億8千万円は住民税非課税世帯へ支援を実施しました。残る約12億円は、地域の実情に応じて市が使い道を考えられるものです。宮古島では、離島特有の物流コストによる食料品や生活費への影響が大きいことから、市民の暮らしにできるだけ広く届くよう、別表にある五つの分野に分けて事業を組み立てました。

例えば、お米の価格が上がった時期には、まず高齢者や子供にお米券を配布し、その後高齢者や子供含む全市民対象に追加支援を行いました。学校給食では、物価高でおかずの量や品数を減らさずに済むよう食材費を補い、保育所の食材費も支援しています。新婚世帯の新生活支援、自治会施設のLED化、フードバンク活動への支援、現在実施中の「キャッシュレス還元キャンペーン」などもこの交付金を活用しています。

一つの方法ですべての方を支えるのではなく、子供や子育て世帯、高齢者、生活に困りごとを抱える世帯、地域で働く人や事業者など、それぞれに必要な支援を組み合わせて届けてきたのが今回の特徴です。

キャッシュレス還元は、市民の買い物を支えながら、地域のお店での消費を後押しする役割があります。紙クーポンに比べ事務費を抑えられ、その分を還元原資に充てられること、全国に比べ遅れているキャッシュレス化の推進につながること、令和6年に実施した同様の事業が市民や事業者から好評であったことから事業を決定しました。

物価高の影響は、家庭によっても世代によっても異なります。だからこそ、皆さんの声を聞きながら、暮らしと地域経済の両方を支えることが大切です。これからも、必要なところに必要な支援を届け、宮古島全体に元気が巡る取り組みを進めていきます。

| 5つの支援 | 内容 |
|---|---|
| 食料品高騰等の負担軽減 | お米券の配布など、日々の食生活を支える取り組み |
| 子育ての負担軽減 | 学校給食・保育所の食材費、新婚世帯の新生活支援など |
| 光熱費の負担軽減 | 自治会施設のLED化、保育所などの光熱費支援 |
| 地域の消費喚起・事業者支援 | キャッシュレス還元キャンペーンなど、地元消費と事業活動を後押し |
| 低所得世帯などへの支援 | 住民税非課税世帯への現金給付、フードバンク活動支援など |














本格エイサーが楽しめる ミヤヨコ 宮古横丁
【事前予約】は公式サイトがオススメ！
共通営業時間(17:00～24:00) 年中無休
※営業時間、定休日は各店舗により異なります。詳しくは公式サイトでご確認ください。
※お店ごとの個別会計となっており、他店舗のお料理を頼むことはできません。

プロの食材の店

# A-PRICE

幅広い品揃え
取り扱い商品は3,000アイテム以上!

年末年始に向けた
選りすぐり商品も多数!

# 毎週 12月は大特価

詳細はアプリのデジタルチラシから!

## Aプライスアプリ 新規会員募集中!

試食提案会開催!
11/25(火) 26(水)

登録・年会費無料
今すぐ使える限定クーポン配信!
お得情報配信中!
簡単 会員登録







A-プライス 宮古島店
AM9:30~PM18:30
宮古島市平良荷川取尻原323番9 日曜定休

## アプリ会員は全クーポン利用可!

### A- プライス 宮古島店 12月限定クーポン
有効期間 2026年12月1日~12月31日まで
1回のお会計金額が税別3,000円以上で! 300円引
※お酒、地域指定ゴミ袋は除きます。
●記載店舗でのみ有効●他の商品及び現金とのお引換不可●1日1回のお会計で1枚までご利用可
●クーポン券の複製無効●アプリクーポンとの併用不可●会計後の提示は対応不可

### アプリ会員限定 A- プライス 宮古島店 12月限定クーポン
有効期間 2026年12月1日~12月31日まで
1回のお会計金額が税別3,000円以上で! 300円引
※お酒、地域指定ゴミ袋は除きます。
●記載店舗でのみ有効●他の商品及び現金とのお引換不可●1日1回のお会計で1枚までご利用可
●クーポン券の複製無効●アプリクーポンとの併用不可●会計時にアプリ会員証の提示●会計後の提示は対応不可

### A- プライス 宮古島店 12月限定クーポン
有効期間 2026年12月1日~12月31日まで
1回のお会計金額が税別5,000円以上で! 500円引
※お酒、地域指定ゴミ袋は除きます。
●記載店舗でのみ有効●他の商品及び現金とのお引換不可●1日1回のお会計で1枚までご利用可
●クーポン券の複製無効●アプリクーポンとの併用不可●会計後の提示は対応不可

### アプリ会員限定 A- プライス 宮古島店 12月限定クーポン
有効期間 2026年12月1日~12月31日まで
1回のお会計金額が税別5,000円以上で! 500円引
※お酒、地域指定ゴミ袋は除きます。
●記載店舗でのみ有効●他の商品及び現金とのお引換不可●1日1回のお会計で1枚までご利用可
●クーポン券の複製無効●アプリクーポンとの併用不可●会計時にアプリ会員証の提示●会計後の提示は対応不可

### A- プライス 宮古島店 12月限定クーポン
有効期間 2026年12月1日~12月31日まで
1回のお会計金額が税別10,000円以上で! 1,000円引
※お酒、地域指定ゴミ袋は除きます。
●記載店舗でのみ有効●他の商品及び現金とのお引換不可●1日1回のお会計で1枚までご利用可
●クーポン券の複製無効●アプリクーポンとの併用不可●会計後の提示は対応不可

### アプリ会員限定 A- プライス 宮古島店 12月限定クーポン
有効期間 2026年12月1日~12月31日まで
1回のお会計金額が税別10,000円以上で! 1,000円引
※お酒、地域指定ゴミ袋は除きます。
●記載店舗でのみ有効●他の商品及び現金とのお引換不可●1日1回のお会計で1枚までご利用可
●クーポン券の複製無効●アプリクーポンとの併用不可●会計時にアプリ会員証の提示●会計後の提示は対応不可

革専門店
宮古島革商店
ペレイゾラ -pereisola-

おすすめギフト!「革巾着」



これからの季節にぴったりなペロアレザーの革巾着。普段使いに心地よいサイズ感で、クリスマスのお祝いやお揃いのペアギフトに!

宮古レザーを使った一品は、自分へのご褒美や大切な人への贈り物に最適。長く愛用できる特別な革製品が揃います。

★クリスマスギフト受付中!★
・キーケース……10,000円~
・革巾着……11,000円~
・財布……18,000円~
※その他名刺入れ、キーホルダー等商品多数(名入れ可)
※オーダー商品は、お渡しまで期間を要するため、クリスマスギフトを検討の方はお早めに店舗へ注文ください。


▲宮古レザー商品(一部)

詳細はInstagramから
住宮古島市平良西仲宗根459-4
時11:00~16:00 休日 P無
※営業詳細・商品問い合わせは、Instagramを確認(@pereisola)

▼Instagram▼

スポーツショップ
島のスポーツ用品店(ミズノ特約店)
JOY SPORTS -ジョイスポーツ-

おすすめギフト「ALST長袖スウェット」



バックプリントが目を引く可愛さ♡着心地抜群!練習着や移動着に重宝するスポーツ好きにたまらない一着!人気のためお早めに♪

部活や会社のユニフォーム制作におすすめ!キャップやシャツへの刺繍も1点から気軽に注文できます。

世界に一つのオリジナルウェア制作
部活の大会用や会社のチームウェアを一新!
各種シャツ、キャップ、ユニフォーム等
【加工】プリント・刺繍も対応
【特徴】1点からの小ロット注文可
【価格・納期】予算や納期の相談可



▲各種ブランドからオリジナルまで、ギフト商品受付中

0980-79-0912
問合せ・相談はLINEから受付中▶
住宮古島市平良西里973-1 P有
時10:00~19:00(日・祝18:00迄)
休水(臨時休業はInstagramから)

▼公式LINE▼

# 心温まる 冬の贈り物特集



七五三前撮り
"ご予約受付中"
大切な一日を特別な装いで
家族みんなの思い出を彩ります




kiki
HAIR-MAKE&PHOTO
＊成人式
＊七五三
＊家族写真
＊入学・卒業
＊十三祝い
＊ウェディング
＊100日撮影
＊ハーフバースデー
＊1歳記念
＊バースデーフォト

インスタ LINE

TEL.070-3867-2254 営/不定休 ※完全予約制 沖縄県宮古島市平良下里1293-7

宮古島特産
# 活車海老
絶賛予約受付中!!
12月2日(水) 出荷スタート!



商品サイズ一覧

| サイズ | 尾数(目安) | 価格(税込) |
|---|---|---|
| 300g | 15~20尾 | 4,300円 |
| 500g | 25~30尾 | 5,900円 |
| 1kg | 45~60尾 | 9,100円 |

送料について

| 配送先 | 1件2箱まで | 1件につき3箱以上(箱ごとに追加) |
|---|---|---|
| 県内 | 700円 | +200円 |
| 県外 | 1,100円 | +300円 |

一部配送できない地域があります

■数量制限がある為、制限に達し次第締め切らせていただきます。
■お送りの際は、お届け先の在宅確認をお願いいたします。
■年内発送最終受付 12月22日(火)まで

あ 有限会社 あさひ TEL:73-4085 FAX:72-8011
営業時間:8:30~17:00(昼休み12:00~13:00) ※土曜日・日曜日は休業日です。

期限'26.12.31 税理士法人オフィスオハナ

宮古ストーリーを見た！で
60分無料相談！

※問い合わせの際にクーポン内容を伝えてください

宮古ストーリー

---

税理士事務所 オフィスオハナグループ
税理士法人オフィスオハナ

『家族の笑顔のために
できることがあります』

神奈川県内 横浜・小田原に事務所を構え、経験豊かなオフィスオハナの専門スタッフが、『相続』に関するお悩みを、ワンストップでサポート。

＊＊＊＊＊＊＊＊＊＊＊＊＊＊＊＊＊＊＊＊＊＊＊＊＊＊
関与先様と「家族」のような関係を築き、皆様の「ご家族」の将来へ向けてのお手伝いをさせていただければ…そのような想いから
「オフィスオハナ」と名付けました。
ohana(オハナ)とは、
ハワイ語で"家族"を 意味します。
＊＊＊＊＊＊＊＊＊＊＊＊＊＊＊＊＊＊＊＊＊＊＊＊＊＊




税理士法人 オフィス オハナ

▲相続・贈与の相談件数1,200件超・申告件数550件超

☎0120-355-447
横浜本社
住 横浜市神奈川区栄町5-1 15階
営 9:00～17:00 休 土日・祝
HP https://office-ohana.jp

office ohana

---

DEMAND & SUPPLY on ACCOUNT
DSA

税理士法人DSA 宮古事務所
行政書士 魚谷崇正事務所

信頼できるパートナー

経営 会社設立
相続 贈与 経営審査

その他税務に関することなら
お気軽にお問い合わせください。




2026年6月、ワンストップ対応を実現するため行政書士事務所を新規開業
☎0980-79-5204 (9:00~17:00) 宮古島市平良松原523-2
HP：the-dsa-miyako.com

---

エリア
インフォメーション

宮古ストーリーLINE「クーポン」利用方法

まず、宮古ストーリーの
公式LINEを友達追加

クーポンに記載の
二次元コードをスキャン

LINE

ここから
スキャン




LINEクーポンGet !!

クーポンのコードをスキャンして「認証」画面になった場合は、友達追加してから、もう一度クーポンのコードを読み込んでください。

---

かたあきの里

宮古島にお住まいの皆さまへ

島で過ごす、
ちょっと特別な休日。

島民限定

宿泊料金
35%OFF

クーポンコード：MIYAKO35

2026年11月～2027年3月15日
※12月26日～1月6日を除く



ご予約は公式HPから

---




松が原ゴルフ場
☎0980-73-6011 宮古島市平良松原1180-1
営業時間 7:00～22:00(20:00最終) 定休日 火曜日 ※お支払いは現金のみとなります。
Instagram

---

◆12月度島民限定企画◆
運航日ディナークルーズ特別価格はじめました！
ランチクルーズ30%OFFも継続中！

島民 30%OFF ※電話予約限定

9,000円(税込)(通常価格) → 6,300円(税込)

大人1名に付き 小学生以下1名無料

島民以外の割引はHPをcheck!




Mont Blanc Bay Cruise MIYAKOJIMA
営 /9:00～18:00

ベイクルーズ宮古島 モンブラン
ご予約・お問い合わせ
TEL(0980) 72-6641
〒906-0013 沖縄県宮古島市平良下里108-11 マリンターミナル2F

株式会社 はやて
E-mail:hayate27@miyako-net.ne.jp
https://www.hayate-montblanc.com/

ベイクルーズ宮古島 検索

---

RF28

ひとつで、ふっくら、もっちり、弾む肌へ。

オイル美容で、ハリ肌実感オールインワンジェル




テレビショッピングでも話題！
ミラクルワンシリーズ！

創業1885年、老舗化粧品メーカーオリジナルブランド

1つで6つの効果

化粧水 乳液 美容液 クリーム オイル パック

素早く浸透し、潤いを密封。
乾燥小じわをケア※して、感動のハリツヤ肌へ。

年齢を重ねた肌をうるおいで満たし、オイル美容液で密封。
ひと塗りで、乾燥による小じわも目立たない※、ぷるんと弾むようなハリ肌へと導きます。
※効能評価試験済み




ハリツヤ肌
お試しキャンペーン

RF28 ミラクルワン リッチ&モイスト
[ジェル状美容液] 56g (約28日分)

広告特別価格 《申込締切日：本日より1週間》

通常価格 3,667円(税込) ▶ 2,800円(税込) 送料無料

◆ご注文は今すぐ！ 【受付時間：平日9時～18時(土・日・祝日休)】

☎050-1883-8068

株式会社 桃谷順天館 大阪府大阪市中央区上町1-4-1

●商品のお届け：7日前後。●送料：全国無料。●返品・交換：未開封に限り、商品到着後8日以内にお電話にてご連絡ください(返金に伴う送料・手数料はお客様負担)。●お支払い(決済手数料当社負担)：代金引換・クレジットカード(VISA/MasterCard/JCB/AMEX/Diners Club)。●お預かりした個人情報は、商品やカタログ、請求書のお届け、及びご相談・ご質問をいただいた際のご連絡先としてのみ利用いたします。ご本人の同意を得ず、第三者に開示することはございません。

期限'26.12.31 おそうじ本舗 宮古島店

おそうじ依頼で合計金額から1,000円OFF！

※支払い時にLINEクーポンを提示　※1人1回限り有効

LINEクーポン

宮古ストーリー

---

NEWS PAPER 3/3 December, 2026

# おそうじ本舗® エアコンクリーニング ハウスクリーニングの専門店

## 家事の手抜きじゃない。

今年の汚れは、今年のうちに。換気扇の油汚れやお風呂のカビ。大変な年末の大掃除はプロにお任せ！浮いた時間で、家族とゆっくり過ごす「心のゆとり」を生み出すポジティブな投資です。



### ドロドロ油の換気扇・黒カビお風呂 年末の悩みをプロが解決！

年末に最も面倒な「換気扇」の油汚れや「お風呂場」の頑固な水アカ。無理して自力で落とそうとしていませんか？頑固な汚れはプロの専用機材と洗剤にお任せください。分解洗浄で見えない内部の汚れまで徹底的に除去し、本来の輝きを取り戻します。大変な大掃除はプロに頼って、ピカピカの仕まいで気持ちよく新年を迎えましょう。

▲おそうじ▲ ビフォーアフター

☎0120-721-560

公式LINE登録で新規特典あり▼

おそうじ本舗® 宮古島店

---

庭木のお手入れはお任せください!!

# 剪定・伐採・草刈り




お気軽にお問い合わせ下さい！
シンザトグリーンワークス
SHINZATO GREEN WORKS ☎080-8168-6484

写真を送って概算見積り無料

LINE　Instagram

---

# 今年も大変お世話になりました！

良い年をお迎え下さい

385 AIR CLEANING × 代行鶴亀 DAIKO TSURUKAME

- 建築美装・ハウスクリーニング
- エアコンクリーニング
- 修繕・修理
- 草刈り・庭の手入れ
- 宿泊施設清掃（民泊・ホテル）
- 運転代行 代行鶴亀
- 買い物代行 各種代行
- 介護サポート 生活支援

▼LINEで簡単！

スタッフ急募

090-6867-0581

一事業代表者は城辺出身です

---

# 車のプレミアムアウトレット

中古車販売
レンタカー

# 大決算セール開催中!

## 全車大幅値下げ！& 船賃無料キャンペーン

（石垣店から宮古店へのお取り寄せ、宮古店から多良間島への輸送）12/30まで

最新中古車情報はWEBから

WEB

公式LINE

Instagram

住所：宮古島市平良下里 3107-123 Check!

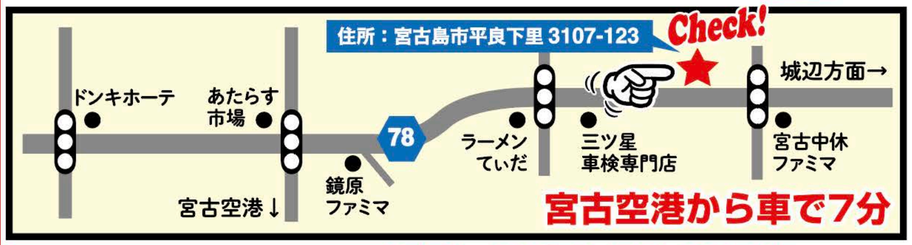


宮古空港から車で7分

営:9:00～18:00（最終受付17:30）

TEL.0980-73-3241

宮古島　P00　検索



---

期限'26.12.31 ダスキンコーラル

このクーポン利用で
人気の台所スポンジ3色セット
630円→500円

※会計時にLINEクーポンを提示

LINEクーポン

宮古ストーリー

---

お墓

## 美ら海のぞむ やすらぎの丘 宮古島メモリアルパーク

### ＊ガーデンテラス墓地＊ カシオペヤ

大切な家族だから…
想いをつなぐやすらぎの場所。
幸せな思い出と穏やかな時間を見守ります。【販売価格】1,280,000円～

花壇タイプの永代供養付き個別墓2壺納骨対応。納骨から50年使用可能。ペットも一緒に入れるお墓です。

見晴らしの良い高台からは、与那覇湾～伊良部大橋までが一望できます。園内は見学も可能です。




▲開放感あふれる「ガーデンテラス」にて。

☎0980-74-3110
住宮古島市平良松原1290-2
営9:00～17:00　休水　P有
他相談等の来園は要予約。



---

結婚相談所

## 全国をつなぐ、本気のご縁を Studio N Marriage

### 40代からの婚活は “選ばれる”より“自分で選ぶ”

「自然体でいられる関係」を大切に、一人ひとりの価値観やライフスタイルに寄り添いながら、無理のない婚活をサポート。

＼自分に合わせて選べる3種のプラン／

・全国オンライン対応可！
・宮古島対面相談OK
・IBJ加盟店

◆入会手数料33,000円～
まずはLINEまたはInstagramのDMから気軽に相談を♪




▲宮古島を拠点に全国の婚活サポート

☎080-1097-1473
住宮古島市平良荷川取480-1
営9:00～19:00
休不定休
P有

---

# 総合害虫防除

問題になる前に早めの予防を

ホテル・飲食店・一般家庭まで

ゴキブリ、アリ、ハエ、蚊、ネズミなど、さまざまな害虫、害獣に対応します。



DUSKIN ダスキンコーラル

お気軽にご相談ください。詳しい内容は↓

0980-73-3338

---

PAC PROFESSIONAL MEDIA CREATERS PAstel Corporation

# 株式会社 パック

ご予算等お気軽にご相談下さい!

音響・照明機材の販売及び取付工事等
各種イベント、行事、運動会、学芸会の音響・照明施工
及び記録ビデオ制作
式典業務（安全祈願祭・落成式等）の会場設営・運営全般



◆宮古支社　〒906-0013 沖縄県宮古島市平良字下里580
TEL.0980-73-3515　FAX.0980-73-3525
http://www.pac-sound.com/.

---

設備工事

## 給排水・空調・電気各設備、浴室・トイレ・リフォーム、浄化槽改造・撤去工事 地域の方々に支えられ18年！ 株式会社 沖宮設備

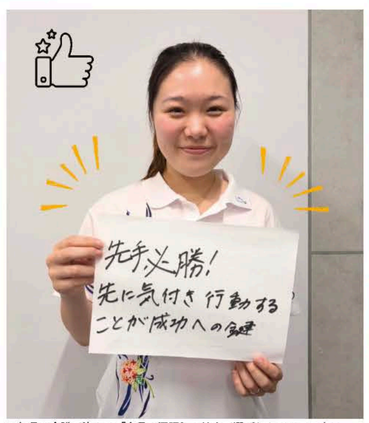


▲毎月の会議で決まる『今月の標語』！社内で選ばれたのはこの下！



▲現場風景①



▲現場風景②



▲今週もおつかれさまでした！

社風がわかる！ぜひ見てみて⇒

### 沖縄本島と宮古島で働ける みゃーくんちゅ大募集！

沖宮設備では、県内のコンビニや県外大手飲食店・工場・営業所などの複合施設の給排水・空調・厨房換気設備を設計・施工しています。

### 宮古島業務拡大【スタッフ大募集中！】

月給 200,000円～250,000円 ※経験者28万円～
【仕事内容】空調設備工事、給排水設備工事、その他設備工事【待遇】社保完備、マイカー通勤可、業績及び能力に応じて昇給有、業績に応じて賞与有【時間】8:00～18:00　※残業多少有
【休日】週1～2日 ※応相談
応募は電話連絡の上、履歴書持参

株式会社 沖宮設備　本社
☎098-894-3966
住宮古島市平良下里1-5-19
営8:00～17:00
休土日
✉okimiyasetsubi@ybb.ne.jp
スタッフ募集



株式会社 沖宮設備　宮古島営業所
☎098-894-3966
住宮古島市平良西里1540-1
営8:00～17:00
休土日
✉okimiyasetsubi@ybb.ne.jp
スタッフ募集

OKIMiYA （株）沖宮設備

---

メガネ専門店

## 認定眼鏡士取得店 はなちゃんメガネ




▲あなたに一番似合う輝きを。はなちゃんメガネが提案します。



▲紫外線対策！サングラスも種類豊富



▲ぴったりの一本に出会える



▲フレームのみの購入OK

### 激安！全商品低価格販売 紫外線カットサングラス続々入荷！

度数の強い方、最薄レンズ使用の方
はなちゃんメガネは追加料金不要です！
選べるレンズオプションも多数！
レンズのみ、フレームのみの購入可能！

☎0980-73-8700
住宮古島市平良西里1085-3 コスモスST103号
営10:00～19:00
P有（3台）
休不定休　※宮古島警察署近く

▼Instagram▼

### 年末特大セール開催 !!

店内全商品、年末特別価格♪

▽表示価格▽
5,980～9,980円 ▶ 5,000円均一
10,980～19,980円 ▶ 10,000円均一

サングラス全品 20%OFF！

＊高品質商品も、低価格にて提供＊
メガネセット　1本 3,980円～
（薄型非球面レンズ付き）

---

宮古ストーリー

メガネ2本同時購入で、2本目3,000円！

※価格の低い方が対象　※注文時にLINEクーポンを提示　※他サービスとの併用不可
期限'26.12.31 はなちゃんメガネ

LINEクーポン

# 年末の大掃除で発見！
## 眠っているお宝は
# 買取大吉へ!!




## 査定無料!!
## その場で
## 即現金に！

**高価買取挑戦中！**

使っていないお品物が
ございましたら、まずはお気軽に
ご相談下さい！

# 買取大吉
KAITORI DAIKICHI

**宮古島平良西里店**




0120-515-385

住所：宮古島市平良西里1001-11 1F
営業時間：10:00～19:00　定休日：火曜

【徳島県公安委員会　古物商許可】第801100000191号

## 宮古ストーリー
－読者参加企画－

**あの人、あの事件、あの奇跡。**
**島に語り継がれる伝説を教えて！**

宮古ストーリー2月号では、島で語り継がれる様々な伝説を紹介する「宮古島スーパー伝説（仮）」を企画しています。
あなたが知っている逸話を是非教えてください！

採用されたら「宮古横丁」で使える
お食事券 2000円プレゼント！

**たとえば、こんなお話・・・**

昔ジェームス・ディーンに憧れて「ジェームスあざ」と呼ばれていた人が、よく市内を車でドライブしていた。そこからドライブすることを「市内ジェームス→シナJ」というようになった。



ご応募は「読者プレゼント」ページから→→

応募締切　2027/1/8（金）

その人手不足、解決へ

台湾・インドネシア 長期インターンシップ

## 受け入れホテル募集中！

入国時期 2027年3月予定・受入期間 1年または6ヶ月

台湾のインターンシップ生がリゾート施設での就業経験を経て、宮古島を卒業しました。日本語も上手くなり、日に日に成長。みんなありがとう！（支援担当ヒロカママより）



宮古島実績 303名




台湾・インドネシアの大学生がインターンシップを通じて、宮古島を好きになり、卒業後、この島に就職で戻ってくる。そんな相思相愛採用を、わたしたちは目指しています。

無料相談実施中　info385@44-project.com

**44-project（フォーティーフォー・プロジェクト）宮古島カンパニー**

オフィス：宮古島市平良西里27　080-4229-8844

登録支援機関（出入国在留管理庁）23 登 009290　有料職業紹介免許（厚生労働省）47- ユ -300293




携帯・スマホから二次元コードでも応募できます！

## 自慢のペット写真を大募集！

ワンちゃんのお悩みにもお答えします！


あむ
犬嫌いなチワマル2歳。人は大好き❤

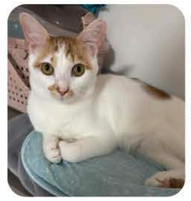
こころ
僕のイケメン顔見て❤


ニコ
祝19歳になりました！


ゴンゴン
ザ香箱


チマ・チャム・ボス
仲良しチーム！気温の下がり始め

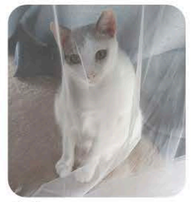
るる
レースカーテンの裏にて花嫁ごっこ中

## 教えて！てぃーつりー先生

～本日のお悩み～


ふくくん

**Q** 大好きな人に飛びついて噛む癖があって困っています。

**A** まずはリードでコントロール。飛びつきそうになったら、お座りをさせて優しく撫でてあげましょう。興奮を高めないよう、穏やかに接することで「落ち着くこと」を覚えていきます。



宮古ストーリー読者限定♪

**てぃーつりーからのクリスマスプレゼント**

「わんちゃんケーキ」を 8 名様にプレゼント！

ケーキサイズ：約 4 ㎝ ×4 ㎝

応募締切：12/8（火）

応募はコチラ

てぃーつりー3周年記念イベント開催中！詳細はHPから。

宮古島 dog salon Teatree てぃーつりー
https://teatree-life.com



営/11:00～16:00（火～土）　住/宮古島市平良荷川取470-1

☎080-5159-5033

宮古島の出張ドッグサロンてぃーつりー
平良荷川取470-1（沖営動保第0022号　R13.1.27　大澤 昂平　山岸香奈）

MAP　HP

期限'26.12.31 Lumor

頭皮診断付き無料カウンセリング

※予約時にスタッフへ伝えてください
※来店時にLINEクーポン提示

LINEクーポン

宮古ストーリー

---

期限'26.12.31 美肌サロンルミライズ

初回限定！
全メニュー10%OFF!!

※予約時に宮古ストーリーを見たと伝えてください
※1人1回に限り有効

LINEクーポン

宮古ストーリー

---

期限'26.12.31 まつげと眉毛の専門サロン shala

shalaご利用の方
アイシャンプーサービス

※来店時にLINEクーポン提示

LINEクーポン

宮古ストーリー

---

# 薄毛や抜け毛…
# 誰にも言えない髪のお悩み、
# ひとりで抱え込んでいませんか？

薬に頼らない 女性のための薄毛改善専門サロン『Lumor』 痛くない

## ＼5回で驚きの変化！／




高額な治療や薬の副作用への不安から諦めていませんか？島外へ通う必要はありません。「もっと早く相談すればよかった」と笑顔を取り戻す方が増えています。

協力：50代、女性　※効果には個人差があります。

宮古ストーリー限定クーポン『頭皮診断付き無料カウンセリング』

※無理な勧誘やコース契約の強制は一切ございませんので、安心してご相談ください。

薄毛改善専門サロン Lumor（ルモア）

完全予約制　女性専用　【ご予約・お問い合わせ】LINE・Instagramから

LINE　Instagram

---

美容 健康

Health & Beauty Salon
## Hana

**美容と健康も叶える**
**新しい温活習慣、乳菌美人蒸し**

厳選されたヨモギとモリンガに、乳酸菌を含む美容成分を贅沢に配合。まるで美容液を浴びるようなよもぎ蒸し。心も身体も満たす特別な時間。

【MENU】
◆乳菌美人蒸し（新成分＋美肌覚醒汁入り）
ヨモギまたはモリンガ……6,600円
＋高濃度水素吸引（オプション）1,500円
◆CS60……5,980円～
ボディコンディショニングデバイスを使った施術
◆高濃度水素吸引……3,300円～

★初回限定★
乳菌美人蒸し利用で高濃度水素吸引無料！
ペア割・紹介割・リピート割など各種割引有」




▲体も心もふっと軽くなるような感覚をぜひ♪

070-1663-8473
住宮古島市平良西里236-3 2F
営9:00～19:00（最終受付）
休不定休
P無
要予約

▼公式LINE▼

---

エステ

全ての、お肌をキレイにしたい人に寄り添うサロン
## 美肌サロンルミライズ

**くすみ・たるみ・シワ・ゴワつきに！**
**プラズマエイジングケア7,000円→6,300円**

コラーゲンの生成を促しハリUP！
ターンオーバーを促進させ肌のキメを整えます。
さらに超音波で奥深くまでエイジングケア美容液を入れ込んでいきます。

★初回限定！10%OFF!!★

◆プラズマ肌荒れケア 7,000円→6,300円
◆宮古島初！二刀流エクストラクション（毛穴洗浄）……8,000円→7,200円
◆美歯口ホワイトニング
通常1回4,500円→初回3,500円




▲完全個室で1名様ずつの案内★初めての方も安心です！

090-4888-7232
住宮古島市平良西里935-35-1F
営9:00～19:00（最終受付18:00まで）
休火
他予約は公式LINEから→
要予約

---




---

トータル Beauty

脱毛&リラクゼーションサロン
## カイマナ本店

**お得なクーポンは、本話限定！**
**手ごろな価格でキレイになろう！**

結果にこだわり抜いた丁寧な施術。
年齢性別問わず、美しくあり続けたい！
頑張っている自分へのご褒美に…♡
自分磨きのサポートはプロにお任せ！

【輝きと癒しの特別セット】
顔脱毛×联想ヘッドリラックス30分付き
通常価格 10,400円 ▶▶▶ クーポン 8,800円

レディース脱毛　※詳細はHPをcheck！
◆顔……40分/4,400円
◆両ワキ……20分/2,200円
◆全身（VIO,顔込）……110分/22,000円
セルフホワイトニング……40分/5,500円
メンズ 脱毛　顔～首……40分/5,500円



▲まずは、お試しください！公式LINEから簡単予約☆

090-8835-7666
住宮古島市平良久貝248-9
営9:00～21:00　休無休
P有　※予約は電話または公式LINEより→
要予約　スタッフ募集

---

エステ

リラク&エステ
## ベルフラワー

**★島民割★アロマボディ&フェイシャルの贅沢ケアをもっと気軽に**

～身体と心がほどける時間を～
リピート率90%以上のサロンでお得にキレイをGETしましょう。日頃疲れた身体にいかがですか。

【スペシャルケア】アロマオイルボディ&フェイシャルケア

★80分 / 16,000円→島民割 / 8,800円
★100分 / 20,000円→島民割 / 10,500円

アロマオイルで全身をゆったり整え、宮古島産の素材で美しいお肌へ。リフトアップ、小顔、ハリ、美肌効果が期待できます。



▲アロマの香り×リラックス効果で心身のバランスを整える

090-9780-5808
住宮古島市上野新里334-3
営13:00～24:00　※要予約
予約受付 10:00～21:30
他プライベートサロン・出張可
要予約

---

まつげと眉毛の専門サロン

eyelash.eyebrow salon
## shala -シャラ-

**一年の締めくくり、**
**美しい目元で新しい年へ。**

落ち着いたプライベート空間で、一人ひとりの理想に寄り添い美しく仕上げてくれるまつ毛・眉毛専門サロン。忙しい日々にホッと一息つける癒やしの時間をあなたに。厳選素材にこだわった施術は初めての方にもおすすめ。

【人気のセットメニュー】
◆ティントまつげパーマ+アイブロウ……13,500円
◆超軽量エクステ（80本～160本）
フラットラッシュ……5,100～7,100円
つけ放題……8,600円
Wフラットラッシュ……7,100円～
◆うる艶まつげパーマ……6,500円
◆アイブロウ眉wax……6,500円

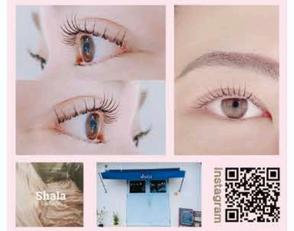


▲完全予約制のマンツーマン対応！年内12/31（木）まで営業！

予約は公式LINEから→
住宮古島市平良久貝869-3 1F
（鳥の駅みやこ向い）　P有
営9:00～18:00（最終受付17:00）
休不定休（12/31まで営業）　他LINE→
要予約

▼24H対応！簡単LINE予約▼

---

美容 健康

呼吸と骨格を整えるメンテナンスサロン
## 天来～てぃんくる～

**体の不調やお困りごとはプロにお任せ**
**信頼の技術で回復しやすい体づくりへ…**

骨格の歪みや筋肉のコリ、気づかぬ不調へアプローチ。歪みや自律神経のバランスを整え、回復しやすい体へ導きます。

マリピート率90%超え！人気NO.1メニューマ
◆O2リリース経絡リンパデトックス
……島民割 120分 11,000円/ 90分 8,800円
自分では気づきにくい痛み歪みの状態を、同本オーナーの25手で整体・リンパ・経絡・呼吸法などを用いて体内の循環を促し、本来の軽やかな体へと導きます。
◆KYT整体
・120分……13,200円、島民割 9,900円
・90分……9,900円、島民割 7,700円
・60分……6,600円、島民割 5,500円
◆よもぎ蒸し（40分）…… 島民割3,300円




▲疲れをため込まず楽になれるようにと想いが込もった施術

予約は電話 or 公式LINE→
住宮古島市平良下里1091-3
丸富ビル2F西
080-1791-7772　休不定休
10:00～19:00　P有（13台）
要予約

▼公式LINE▼

---

アート メイク

医療アートメイク（Chie_artmake）
## Chie_artmake

**すっぴんでも自然な美しさ**
**海好きやシニア世代にもおすすめ**

「メイク無しでパッと外に出たい」
日焼け止めだけで外出OKなすっぴん肌へ。宮古島の方だからこそ勧めたいアートメイクです。

◆パウダー眉……35,000円～/1回
◆リップ……38,000円～/1回
◆アイライン……29,000円～/1回
◆ほくろ1か所……8,000円～

お得な各種割引
＊セット割（2部位を組合せ）10%OFF
＊リピート割　10%OFF
＊紹介割　双方2,000円OFF
※シニア割（60歳以上）
詳細は公式LINEまで♪



▲アートメイクを担当する看護師のミサト チエさん！

0980-73-1410
住宮古島市平良東仲宗根869-4
メディカルガーデン
営9:30～17:30（最終受付17:30）
休日月火　P有（20台）　他公式LINE→
予約優先

---

ウィメンズサロン アメリア
## 身体と心を整える妊婦整体・産後骨盤調整

妊婦整体で、妊娠中特有のお悩み・不快感の解消へ！
産後の骨盤調整とリカバリーレッスンで、産後の痛みを緩和し、産前よりもっと綺麗な身体と美姿勢を手に入れませんか？



**産後**
出産後の身体の改善。骨盤矯正、育児での身体のトラブルの改善などの全身調整

**妊婦**
安定期（16週～）から施術可能。腰痛、お尻の痛みなどのトラブルや安産指導など

★各種整体
90分　5,000円
・妊婦整体
・産後骨盤調整（整体）
・妊活コンディショニング
・一般整体

★全身オイルトリートメント
90分　7,000円
妊娠中の方もご利用いただけます。

★産後リフレクソロジー
60分　3,500円

★マタニティヨガ 10,000円
※1回 60分×4回コース

★産後骨盤トレーニングレッスン
3ヶ月6回コース（各60分）
30,000円



安谷屋 亜弥（理学療法士）
子ども3人の出産・育児の実体験から、ママたちの悩みに寄り添って施術します！

※赤ちゃんは泣くのが当たり前です。ご遠慮なくご一緒にご来店ください。

■ご予約・お問い合わせ　Tel：0980-79-0422
営／月～金・9:00～17:00（最終受付 16:00）
土・9:00～12:00（最終受付 11:00）
HP：https://ameria-miyako.com/
Instagram @w.s.ameria2017 もご覧ください！
ご予約はLINEから　LINE
〒906-0013　沖縄県宮古島市平良下里246　パイナガマビーチマンション1F
（ファミリーマート宮古パイナガマビーチ前店横）

---

美しさは自分らしさから

## フェイスラインも
## 美肌も自分史上最高へ。

ビフォーアフターや施術内容はInstagramからチェック！

たるみ　むくみ　しわ　日の疲れ



まずはお試し／初回限定 | 4,400円
施術後のフェイシャルマッサージ付

Instagram　LINE

Le'a beauty salon
宮古島市平良東仲宗根 678-4 ラピスラズリ 3C
営業時間／10:00 ～ 18:00（完全予約制）　定休日／日・祝

ご予約は DM or 公式 LINE から

---

出張専門

## 鍼灸Fam（シンキュウ ファム）



ご自宅・職場へ訪問 | 企業向け福利厚生にも対応

はり師・きゅう師（国家資格保有）
施術者：上地 美佳

ご予約・Instagramはこちらまで↓

完全予約制 | 事前予約優先
施術対応時間 10:00～22:00 | （施術22時終了）| 不定休
※施術中は電話に出られないため、お問い合わせはSMSまたはInstagramのDMよりお願いいたします。

---

## 足腰の悩み、カギは「歩き方」でした。

カウンセリング ▲見てみて▲






【宮古ストーリー読者様 5名限定】
下記クーポン使用で
初回カウンセリングが超お得！
『通常12,100円 ⇒ 1,980円』

姿勢と歩行の専門サロン
&WALK宮古島
TEL 070-4513-2061　LINE予約⇒
10:00～19:00(最終受付17:30) / 木曜定休
宮古島市平良下里1091-3 丸富ビルI階西 LUX宮古島内

---

## 澄香 SUMIKA
YOMOGI STEAM SALON

完全個室・女性専用の
## セルフよもぎ蒸し



ReFa 完備。スキンケアもあり！
黄土椅子・ヒノキ椅子が選べる！

※安全のため、お帰りの際はコンロの電源OFFを必ずご確認ください！

☎090-2719-4257
住所：東仲宗根　※1ルーム貸切・予約確定後にご案内します。
営業：8:00～24:00（変動あり）
不定休　P有（2台）※詳細は二次元コードより！
※18歳以上利用可、お子様連れのご利用はご遠慮いただいております。

予約はこちら　Instagram

---

宮古ストーリー

【宮古ストーリー限定5名】
初回カウンセリング約90分
12,100円 → 1,980円
※来店時にLINEクーポン提示 ※人数に達し次第終了
※「正しい靴の選び方マニュアル」プレゼント
期限'26.12.31 姿勢と歩行の専門サロン &WALK

LINEクーポン

---

宮古ストーリー

よもぎ蒸し予約の方
15分延長
※予約時に伝えてください
※来店時にクーポンを提示
期限'26.12.31 天来～てぃんくる～

LINEクーポン

---

宮古ストーリー

90分利用コース4,200円→3,700円
（よもぎ蒸し40分・身支度込み）
※予約時に選択ください
期限'26.12.31 澄香

## 学習塾

一人ひとりに合わせた個別学習

### 個別進学塾 Root

☎0980-79-5645
住 宮古島市平良西里791-3 2F

## 学習塾

本格・大学受験指導

### 東風平塾

☎0980-73-4616
住 宮古島市平良西里659-1

## 学習塾

中・高生向け学習塾

### 上野義塾

☎050-6874-9341
住 宮古島市上野上野97-8

## 学習塾

小(4〜6年)・中・高生向け学習塾

### 琉塾 / 個人指導研究会μ

☎0980-79-0030
住 宮古島市平良西里790-9

## フィットネスジム

島内最大規模を誇る広さ

### HACHIWARE SPORTS

☎0980-79-7236
住 宮古島市平良久貝664-1
パイナガマホール3F

## 通信制短期大学

宮古島で幼稚園教諭免許・保育士資格が取れる宮古島スクール

### 小田原短期大学

☎0465-23-6505
神奈川県小田原市城山4-5-1

## プログラミング

マイクラを使った大人気プログラミング教室が宮古島に！

### コードアドベンチャー宮古島校

☎080-1409-2759
住 宮古島市平良西里381 2F

**掲載店舗募集中！**

---

沖縄県子育て総合支援事業（大学等進学促進事業）

## 令和８年度【宮古島未来塾】

# 高校生の無料塾



- 総合型選抜・一般入試対策
- 定期テスト・検定試験対策
- 自習室利用

見学・体験 大歓迎

| 快適な学習環境 | 受験対策 | 高校基礎クラス |
|---|---|---|
| Wi-Fi完備、タブレット端末8台、自習室のみの利用も可能。 | 専門学校受験から難関大入試対策まで志望校に合わせて丁寧に指導。 | 学校課題指導・定期テスト対策・各種検定対策　※検定料全額支給 |

**本事業では、以下のいずれかに該当する高校生を対象としています。**

- 児童扶養手当受給世帯の高校生
- 住民税所得割非課税世帯の高校生（均等割課税世帯は対象です）
- 里親等に委託、又は児童養護施設等に入所している高校生
- 生活保護受給世帯の高校生

見学や体験面談はいつでも受け付けています。
お気軽にお問い合わせ下さい。

☎ 0980-79-7700



まてぃだ通りエネオス向かい
日進ビル2階

---

音楽教室

## SUN SEED ふぁみ☆そん

冬のイベントに向けて仲間募集🔔



▲動画はこちら　ハンドベル体験受付中！

「ふぁみ☆そん」は家族で、兄弟姉妹で、仲良しさん同士で歌や楽器を楽しむサークルです♪子どもの頃やりたかった楽器や懐かしい歌を一緒に楽しみませんか？♡

☎問い合わせはInstagramへ
住 宮古島市平良西里362-2 SUN SEED P有（7台）
休 日（10:00〜12:00）

---

手話教室

## 対面・オンラインどちらもOK！ 島の手話教室マナティ




ことばがなくてもつながれる。
手話は、みんなの「ことば」です。
●初心者向けのマンツーマンレッスン
●都合に合わせてレッスン可能

☎問い合わせはLINEへ
受講場所は要相談（都合のいい日、時間、場所に合わせて学べます♪子ども連れも可◎）

---

子どもも大人もチャレンジ！

# 塾・習い事 特集

宮古島の学習塾、各種習い事などをご紹介！

---

このまま3学期に進んで大丈夫かな？

## その不安、個別指導で解決！

# 冬の体験授業 特別招待！




締切 12/25(金)　小・中・高 対象

個別対応＆少人数だから、1人1人丁寧にサポート　定員5名

LINEで今すぐ予約

☎090-9494-2501

---

ダイエット・スタイルアップ・ボディメイク

## パーソナルジム PLAN ONE

姿勢が変われば、見た目年齢が変わる！
［ 姿勢改善 × ダイエット ］

★運動不足で太った！
★猫背・反り腰・ぽっこりお腹で悩んでいる
身体のクセを整え、無理なく美しく引き締める！遅しい身体作りのサポート「PLAN ONE」

▼入会金無し・完全マンツーマン指導▼

【安心のチケット制】全50分
◆5回（5,000円/回）……25,000円
◆10回（4,500円/回）……45,000円
◆15回（4,333円/回）……65,000円
※チケット有効期限あり

==== 初回体験50分 ▶ 3,000円 ====

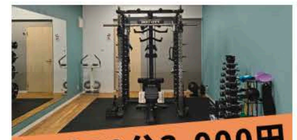


▲未経験者、ジム初心者も個人指導だから男女問わず安心！

☎070-9514-4492
住 宮古島市平良西里790-3 テナントビア 103
時 7:00〜19:00 ※完全予約制
休 不定休　P有
要予約

Instagram

---

「高校卒業資格」を取得できる通信制サポート校

# 島の高等学院

## 2027年度新入/転入/編入学生募集中

●新入学生受付期間:3月31日まで ※現中学校3年生と現在高校に通っていない生徒が対象となります
●転入/編入学生受付期間:3月20日まで ※現在、過去に高校に通ったことがある生徒が対象となります




年内にお問い合わせいただき、合格内定をとると入学金33,000円が免除

### 「島高」でできること



**社会とつながる体験**
宮古島の自然や多様な大人との出会いというリアルな体験を通じて自分らしい社会との関わり方への道が見えてきます。



**多彩なコース活動**
大学進学、インターンシップ、IT/AI、歴史文化、イベント企画など5つのコースを自由に学び、将来につながるスキルを身につけます。




**「進学」にも強い**
一般入試から総合型選抜まで多様化する入試に対応し、単位取得と両立しながら、通信制でも安心して第一志望を目指せます。

**第1期生**

## 約10名募集

うち大学進学特待生 最大5名
"12月中にお問い合わせください"

↑ YouTube check

島高に興味を待たれた方、島高のことをもっと知りたいと思った方は以下の番号までお電話ください! お待ちしています!

☎080-9851-1487　〒906-0012 宮古島市平良西里791-3 2F　ホームページ: https://miyako-shimako.com/




---

# 元気すこやか みやこっ子

島の可愛いキッズたちをご紹介！
笑顔・変顔・すまし顔！？のハッピーキッズが登場します！



くわはら いっぱ
桑原 一葉くん（8歳） R30.3.4生
バレーも学校も一生懸命♥側転→バク転に期待！



まつうら きら
松浦 妃良ちゃん（3歳） R4.12.13生
Trick or Treat！



くわはら ふたば
桑原 二花ちゃん（6歳） R2.7.5生
しっかりさん♪春には1年生！お勉強もガンバル

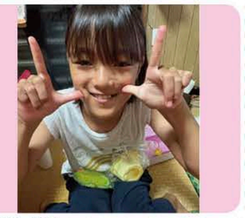

いけはら ひなの
池原 妃奈乃ちゃん（10歳） R2.6.25生
スクイーズゲット♥



くわはら ようぞう
桑原 葉三くん（0歳） R8.1.12生
毎日が可愛い！メネフネフォトで思い出づくり♥



かみずる るな
上水流 瑠夏ちゃん（0歳） R8.8.1生
今日もにこにこ元気いっぱい!!

## キッズ写真大募集！

応募方法

※小学6年生まで

①住所　②保護者氏名
③電話番号
④お子様の掲載内容：
a:お名前（ふりがな）　b:性別
c:生年月日（和暦）　d:コメント20文字以内

可愛い・かっこいい！キッズ写真募集中！

二次元コードからも応募できます！

・上記を明記の上、件名を『みやこっ子』で記載して頂き、画像を添付し、
miyako-story@artavenue.co.jpまでお送りください。

※お寄せ頂いた個人情報は本誌及びWEB版『みやこっ子』コーナーに掲載するために使用します。
※読者の皆さまからお寄せいただいた個人情報は本人の同意を得ず第三者に開示・譲渡致しません。

沢山の♥かわいい♥を宮古ストーリーにのせませんか??

MIYAKO ISLAND ROCK FESTIVAL SAVE THE SEA SAVE THE SKY 2026

AKI&YUMENO 総力リポート！

# 宮ロック2026 行ってきまし〜た！

## ～音楽でつながる、最高の1日～

10月17日に開催された宮ロック。昨年に続き豪華アーティストが集結！今年も大盛り上がりの宮ロックをレポートでお届けします！

### 01 いざ、宮ロックへ！





今年も開場前から長蛇の列!

### 02 入口でもらえるバックとうちわは毎年違うデザイン！





これぞ宮ロック!! 空と海と音が融合するフェスだね！



### 03 公式限定グッズをGET！



### 04 フォトスポット「MIRF」映えスポットとして大人気！




### ビーチの可愛いベンチもおすすめ！




### 05 いよいよ開演！ステージと客席の距離の近さは宮ロックならでは！





リアルピース



CUTIE STREET

かりゆし58



Photo by Yoshifumi Shimizu

Dragon Ash



HEY-SMITH

Photo by 半田“H.and.A”安政



きゃりーぱみゅぱみゅ

### 06 ライブの合間のフェス飯も楽しみのひとつ！今年も地元の人気店がずらり！





海を見ながら外で食べるのも最高！

### 07




食べ終わったゴミはゴミステーションで分別を！

### 08 黄金色に染まる会場も特別な時間！



### 09 夜も会場はまだまだ大盛り上がり！




## メッチャ楽しかった〜



**YUMENO**

アーティストとの距離が近くて最高！大好きな海と音楽を一緒に楽しめる贅沢なフェスでした！フードも充実していて、デザートまで大満足！来年も絶対行きたいです！

**AKI**

宮ロック最高でした！いろんなアーティストのライブを楽しめて、会場から見える景色も宮古島ならではの魅力を感じられました！思い出に残る一日になりました！

## HEY-SMITH



「宮古島、最高・最高・最高・最高！」。満さんが叫びたくなるほど、気温も客席も熱かったHEY-SMITHの３回目の宮ロック。猪狩秀平さんも「今年も暑かった！」と笑い、島の人やアーティストとのつながりが増えることを「宮ロックの魔力的吸引力やね」と表現します。思い出話も強烈。前回はSaucy Dogの石原慎也さんと朝までビーチで語り合い、夜明けに海へ飛び込もうとする石原さんを止めるのにひと苦労。今回はELLEGARDEN、Dragon Ashのメンバーと BBQを楽しみ、バナナボートから落ちたYujiさんが泳げないことも判明（笑）。ライブもオフも全力！仲間と過ごすほど、宮ロックがますます楽しみになるそうです。

## Dragon Ash



「バンドマン人生でダントツ暑かった」。８年前の宮ロックを鮮明に覚えているDragon AshのKjさん。今回も「楽器が壊れるんじゃないかってくらい（笑）」と、暑さは相変わらずだったようです。でも、魅力は暑さだけではありません。アイドルからロックバンドまで、多彩なジャンルが同じ舞台に立つこと。「普段見てもらえない人にも音楽を届けられる貴重な機会」と、目の前の全員を巻き込む熱いステージを披露。初めて聴く人もファンも、その音の前ではひとつに。ジャンルを越えて響くロックの力を感じます。櫻井誠さんからは「呼んでいただける限り来ます！」という言葉も。またこの島で、Dragon Ashのカッコよさに痺れたいですね。

## ME:I



西日が照りつけた宮ロック。初出演のME:Iは、暑さに負けないパワーを客席から受け取りました。「皆さんが生き生きしていて、負けないぞ！と全力でパフォーマンスできました」とMOMONAさん。ライブ以外も島を満喫。MIUさんは白い砂浜と透明な海、伊良部大橋の絶景に「言葉に言い表せないくらい美しかった」と感動。KEIKOさんからは「いつかみんなでこの海を遠泳したい！」と大胆な提案も。TSUZUMIさんは島の塩で味わう鉄板焼きのお肉に大満足だったとか。熱いライブに絶景、島のごちそう。発見の連続だった初の宮ロック。「初めて私たちを見てくれた方にも魅力が伝わっていたら嬉しい」。新しい出会いも生まれたはずです。

## BREAKTIME ACT JUICYJUICY



2年連続ブレイクタイムアクトを務めた、期待の新星JUICYJUICY！今年も宮ロックに帰ってきた。沖縄出身の4人は「宮古島を盛り上げたい」と全力でパフォーマンス。グループ名にちなみ「自分をじゅ～し～の具材に例えるなら？」と聞くと、配役はもう決まっていました！上間あみさんはみんなを支える「白米」、伊波れいりさんは明るく彩る「人参」、平良さなさんは美しい黒髪にちなむ「ひじき」、お肉好きの比嘉さあらさんは「豚バラ肉」。個性は違っても、４人そろえば絶妙な味わいです。「これからも沖縄を盛り上げていくので、応援よろしくお願いします！」と元気いっぱいでした。



## かりゆし58



デビュー20周年、10回目の宮ロック出演となった「かりゆし58」。前川真悟さんは、今年最後の夏と、島ごと歓迎してくれる温かさを堪能したそう。前日入りした夜は夕食を各自で取るはずが、ホテルのロビーで偶然全員集合。「レオン」へステーキを食べに行ったというから、仲良しぶりがうかがえます。息子さんの楽曲をもとに生まれた「セミファイナル」には、前川さんも「この子に食わしてもらおうと思った（笑）」と目を細め、新屋行裕さんは「かりゆしを聴いて育ったんだなって感じはある」と嬉しそう。節目の20回まであと２回の宮ロック。前川さんは「島への愛情が生んだこのフェスの歴史をみんなに知って欲しい。宮ロックがもっと愛おしくなるよ」と語りました。

## リアルピース



「相変わらず海はキレイ！」。５月のファンツアー以来の宮古島を喜ぶ、リーダーのかずぅさん。「キャプテンメリアン」のテンダーロインとイセエビも大当たりだったそうです。グループが大切にするのは「意志」。事務所に所属せず、33歳でチームをゼロから立ち上げたかずぅさんは「いくつから始めても日本一を目指せることを証明したい」と語ります。なおさんも「今はどこにいても、なんにでもなれる時代」と島の子たちへ力強い言葉。大人には童心を、子供には夢を届けたいといいます。YouTube登録者数は取材時点で147万人。次の目標は東京ドーム公演です。元気な笑顔の奥には、ぶれない覚悟がありました。リアルピースの挑戦は続きます！

## CUTIE STREET



「こんな海、見たことない！」。初めての宮古島で海と夕陽に心を奪われたCUTIE STREET。佐野愛花さんは「ここで夏の締めくくりのライブができて嬉しい」とにっこり。南国の観客のノリも新鮮だったそうです。ステージを100点満点で採点すると、増田彩乃さんは「385点！」。みやこ、の語呂合わせも飛び出しました。次に全員で来たら何をしたい？の問いには、川本笑瑠さんが「ジェットスキーの免許を持っているので、みんなをバナナボートで引っ張りたい！」と意外な特技を披露。板倉可奈さんも「このメンバーで来られて嬉しい。来年も来たい！」と笑顔。ステージの熱気も海の青さも特別な思い出に。とびきりキュートな宮ロック初体験となりました。

## きゃりーぱみゅぱみゅ



ポップで可愛く、お洒落。そこに、もうひとつの魔法。きゃりーぱみゅぱみゅさんが大切にするのは「少しクスッと笑える要素」。初めての宮ロックでも、その遊び心が島の開放感と重なりました。「ロケーションも観客のノリも最高！」と、島の血を感じる独特なノリを楽しんだそう。今回は２歳の娘さんと来島。BBQも楽しみにしているとか。さらに、印象的だったのは島のおばぁとの交流です。隣にいたおばぁが娘さんに話しかけ、飴までくれたそう。「普段は人見知りする娘が喜んでた。おばぁのコミュ力、すごい！」と楽しそうに話す姿は、ステージとはまた違った表情。「ワンマンでもフェスでも、絶対また沖縄でやりたい。待っててね」と嬉しいメッセージも。


## SUPPORTED BY

宮古島の事業を、税務からもっと元気に
**税理士法人DSA 宮古事務所**




「熱い時間をありがとう！宮ロック！」
DSAは税理士・行政書士の専門性を活かし、税務から各種手続きまで、宮古島の企業や暮らしを幅広くサポート。地域に寄り添う身近なパートナーです。

☎0980-79-5204
住宮古島市平良松原523-2 営9:00～17:00
休土日・祝 HP the-dsa-miyako.com

総合ディスカウントストア
**ドン．キホーテ宮古島店**




最高のステージをありがとうございました！
宮古島店はこれからも宮ロックを応援しています！
10周年を迎ええたドン・キホーテ宮古島店。宮ドンなら食品から日用品、家電、お土産まで揃っちゃいます！

☎0570-073-511 スタッフ募集
住宮古島市平良西里1283 営8:00～翌2:00
P有 HP https://www.donki.com/

宮古・沖縄民謡が毎日楽しめる民謡居酒屋
**島唄居酒屋 喜山**



「宮ロック、今年も最高でした！」
本格的な宮古民謡ライブと自慢の料理で、みなさんの夜を楽しい思い出にしてくれること間違いなし！

☎0980-72-6234
住宮古島市平良西里244 営17:00～22:00
休火 P無

～羊と酒の月灯り 隠れ家ダイニング～
**燈月庵**



「島をひとつに！ありがとう宮ロック！」
宮古島に住んでいるなら一度は食べてほしい！ラム肉専門店

☎0980-797-797
住宮古島市平良下里535-5 休不定休 P有（6台）
営17:00～23:00（L.O.フード22:00、ドリンク22:30）

## SUPPORTED BY

超特選宮古牛・アグー豚専門店
総本家 **しゃぶ庵**



「島に活気をありがとう！宮ロック！」
宮古島の元祖「しゃぶしゃぶ屋」。朝から夜まで、贅沢なしゃぶしゃぶとすき焼きを宮古島で味わう。100名収容可！団体利用・貸切・イベントに最適！

☎0980-79-8170 スタッフ募集
住宮古島市平良西里258 宮古クリスタルビル 2F P有
営7:00～10:00、10:00～17:00、17:00～22:00 休無休

沖縄豚と島野菜専門店
**琉球とんかつ三矢**



「宮ロック、感動をありがとう！」
厳選された沖縄豚を使用。熟成肉の旨みを最大限に引き出したとんかつは、パン粉や揚げ油、ソースに至るまで一切妥協なし。

☎0980-79-5494 スタッフ募集
住宮古島市平良西里326 L-BOX 1階東
営11:00～22:00 休金 P無

赤い琉球瓦が映える古民家
**島とうふ 春おばぁ食堂**



「島中に笑顔をありがとう！宮ロック！」
昼は宮古そば、夜は居酒屋として賑わう「春おばぁ食堂」。訪れる人を笑顔にするアットホームな癒しの空間。スタッフ募集中！

☎0980-79-5829 要予約 スタッフ募集
住宮古島市平良下里3107-140 P有 休不定休
営宮古そば 11:30～15:00／居酒屋 17:00～22:00

観光客も地元の方も楽しめる
**居酒屋 五鉄**



「宮ロック、最高の夏をありがとう！」
沖縄料理をはじめ、島内酒造所の泡盛も豊富に揃えて、島ならではの味わいと温かく寛げる空間で食事を楽しめます。

☎0980-72-2623 スタッフ募集
住宮古島市平良西里293-2（菊之露裏通り）
営17:00～23:00 休日 P無

# また来年、お会いしましょう!













**実行委員の皆さん、今年もありがとうございました!**

宮ロックの熱狂を支えているのは、島を想う人たちの力です。本業の傍ら、準備と運営に奔走する実行委員の皆さん。そして、会場を支える大勢のボランティアの皆さん。その情熱と献身が、今年も忘れられない最高の一日に結実しました。本当にお疲れ様でした!

## 本誌独占! Special Interview

### 木村カエラ

「とてもロックなフェスだなって」。初出演の木村カエラさんが驚いたのは、ジャンルを越えて音楽を楽しむ観客の姿。最後の曲で、肩車された子供たちがあちこちに現れた光景にも感動したそうです。カエラさんにとってライブは、自分も観客もありのままを解放し、受け入れ合える場所。直前まで12/16(水)に発売の絵本を描くため、自宅にこもっていたそうで「今日は久しぶりの解放感。めっちゃ気持ちよかった!」。何より大事にするのは「直感」。衣装も自分で縫ったりアレンジしたり、「この方がいい!」を大切にしているそうです。「今日が最高だと、その後の日も頑張れる。みんなも最高の日をたくさん作ってね」と素敵な言葉を残してくれました。



### サンボマスター



「一緒にロックンロールできましたね!」。宮ロックを語るサンボマスターの山口隆さん。最前列の熱気に「こちらも力をもらいました」と話します。島の優しさも感じたそうで、街を2時間歩くと多くの人が声をかけ、車も歩行者を優先してくれたとか。木内泰史さんには宮古島らしいハプニングも。朝の散歩で市の推奨コースの看板を頼りに進むと、途中で案内がなくなったそう。「次は絶対コンプリートしたい(笑)」と意欲満々。熱いロックと温かい島の人たち。近藤洋一さんの「今日のライブを忘れないで、少しでも心に残ってくれたら嬉しい」に、山口さんも「僕たちも同じ景色を思い出せば、ファンとのつながりを感じられる」と重ねました。

### ELLEGARDEN

昨年に続き、圧巻のパフォーマンスでフェスを締めくくったELLEGARDEN。ツアーの合間にも宮ロックへ帰ってくる理由に、細美武士さんは島の人との「縁」を挙げます。「尊敬する島の方とのつながりが根っこ」。宮古の海の独特な青さもお気に入りです。今回は運転中、合流を譲ってくれる車に感動。「東京じゃ絶対入れてくれないタイミングなのに」と島の優しさを実感したそう。間もなく結成30年を前に「俺たちは周年にはこだわらない。毎年精いっぱいやってきた積み重ね」ときっぱり。宮ロックの今後については「変化は常にあるもの。その中で、島の人にもアーティストにもさらに良い方向へ変わっていってほしい」。未来への願いも聞かせてくれました。






## SUPPORTED BY

大将グループ　宮古港運(株)　(同)ONEsta　(有)緑建開発　CLUB LUCLA　BAR Ace
CLUB BAR SUN　富浜モータース　うまりずま　焼肉なかお　麺や大和　Lounge 美月
New Club Stella　Club Helios　焼き鳥 碧　M's BAR　お土産商店 美ら島　girl's bar Venus
すばや大和　BLOOM GARDEN　Club Earth　宮古島焼肉 やまと　美ら島　美ら豚　波止場食堂
宮古大衆酒場 西里や　おこぼれ商店　(税)オフィスオハナ　ひららバル KOSUMI　パナマ原人
宮古島居酒屋 幸蔵　BAR RESTO　club raffine　GIRLS BAR WHITE CAMELLIA
ホテルサザンコースト宮古島　(株) 沖宮設備　古謝そば屋　パインレンタカー　STEP1
ベイクルーズ モンブラン　(株)たけしょう　(株)TIDA CREATION　DESIGN MATCH
肴菜処しょか　くになか食堂　(株)あかがーら　(株)りゅうせき　OKABERRY　美琉太陽
BRUSH　買取大吉 宮古島平良西里店　居酒屋 和が家　RICCO gelato　風まかせ　太陽が窯
Ts' GOLF & CAFE　Ts' SPORTS BAR　Pork&Fish Dining HULAR　ベスト電器 宮古店
沖縄協同ガス(株)　ホルモン家　沖縄トヨタ自動車(株)　ターキーズレンタカー　宝塚医療大学
(株)りっぷる　(株)ミニジューク関西　ほろよい牛　(株)みなせ商会　SOU
(株)タイヤガーデン宮古島　Super Star　居酒屋 めーめー　宮古横丁

## SUPPORTED BY


各種タイル・カワラ工事・大理石・見積・施工一切
**合同会社 荷川取工業**



☆音楽と熱気に包まれた最高の1日☆
来年の宮ロックも楽しみにしています!
工事の相談は荷川取工業へ
0980-73-7010
宮古島市平良西里1039
タイル一級技能士、赤瓦一級技能士

快適な暮らしのお手伝い
**有限会社勝工業**



「今年もありがとう!宮ロック」
アルミサッシの加工・取付で島の暮らしに安心を。
0980-73-5716　スタッフ募集
宮古島市平良西仲宗根740-8
9:00~17:00

特定建設業
**株式会社西仲**

宮古の明日を、
確かな型枠で築く
沖縄県知事許可(特-7)第013498号

最高の1日をありがとう!宮ロック
~「技術を以て社会に貢献する」~
街の礎を築く「型枠工事」で、宮古島を支える会社です。
0980-79-9455
宮古島市平良西仲宗根1564-1
8:00~17:00　休日　https://nisinaka.com

宮古島の暮らしと共に
**株式会社 大進興業**

自由設計　家族に嬉しい自由設計の家



「地域の笑顔が広がる宮ロックに感謝」
島の暮らしに合わせた新しいサービスを展開。
▼大進興業3つのこだわり▼
1.豊富な重機　2.優秀な人材　3.サービス展開
0980-72-4722
宮古島市平良松原521-6　info@taishin-ko.jp
不動産▶090-2446-4614　fudosan@taishin-ko.jp


**今年もご用意!**
**豪華読者PRESENTS!**

9アーティストのサインが入った、この世に1枚だけのプレミアTシャツを1名に!各アーティストのサイン色紙を各1名にプレゼント♪
※応募詳細は P44 へ





# みんなで楽しもう♪
## 《イベント情報》

### 12/11(金)~1/7(木)
**南の島パニパニシネマ 今月のオススメ！**

**世界的大ヒット映画「Michael／マイケル」がやってくる！**

マイケル役を実の甥であるジャファー・ジャクソンが務め、歌声やダンスの再現度が半端ないと大人気の作品がついに宮古島へ。12/4(金)からは、ディズニーの新作「ピリーと魔法のはじまり」が、全国同時上映で宮古島でも公開。12月はみんなでパニパニシネマへGO!




南の島パニパニシネマ
☎ 0980-75-3215 時 上映スケジュールは右上二次元コードから
場 南の島パニパニシネマ

### 12/12(土)
**Hālau Hula O Pua'ena 20th Hōʻike**

**20年の歩みを彩る、癒やしと情熱のフラ発表会。宮古島でハワイの風を感じよう！**



宮古島で活動する「プアエナ宮古」が20周年を記念したフラ発表会を開催。ハワイの伝統文化と心温まるステージを通じて、癒やしと元気をお届けします。生演奏や美しい踊りで彩られる特別なひとときを、ぜひ会場で体感してみてください!チケット：全席2,000円

Hālau Hula O Pua'ena Miyako
時 開演15:00（開場14:30/17:00終演予定）
場 宮古島市未来創造センター 中央公民館
他 チケット販売：天来～てぃんくる～(080-1791-7772)

### 12/12(土)
**ハレルヤPhoto＆Tours 5周年記念パーティー**

**島の子どもたちと、音楽と。みんなで祝う、5周年とWバースデー！**

創業5周年＆大林領さん·アイランデクス池田社長のWバースデーを祝うパーティー!THAMI、ドートレトミシー、小学生MANATO·AOIのライブ、世界3位Bboy Umiのブレイクダンス、小2·吉田海音くんの絵画展示も。どなたでも参加OK!




ハレルヤ 宮古島 Photo＆Tours
☎ 090-7138-7202 時 14:30~20:00
場 ひらら集会所ふらっと（平良西里329 2F）

### 12/13(日)
**恋活パーティー**

**見つけよう、冬を彩る"特別な出会い"を**

23歳から35歳独身の方が、出会いと食事を楽しめる恋活パーティー。一人でも、友達と一緒にでも、気軽に参加できます。男女各15名ずつ、ゆっくり話ができる着席スタイル。詳細&申込みは右上の二次元コードから♪
※今後、数ヶ月に1度開催予定




宮古島コン実行委員会
時 12:00~14:00
場 The Surf Seaside Scene Miyakojima 宮古島市伊良部伊良部816-1

### 12/13(日)
**第8回 レイキヒーリングフェア『新しい年を迎える前に、ひと呼吸。』**

**この一年がんばってきた自分を整えて、新年を迎える前にレイキで余白をつくりませんか？**

ただ手をあてる。そんなシンプルなところから始まるレイキヒーリング。心と身体の疲れをそっとゆるめます。その他、ヨガやヘッドスパなど多彩な癒しも♪まずは15分、レイキってどんな感じ?を体験してみませんか?




宮古島レイキ交流会
時 11:00~17:00 場 Hair Salon Sanin（モジャのパン屋さん 2F）

### 12/13(日)
**こどもまんなかアクションリレーシンポジウム**

**pecoさんがやってくる！みんなで楽しむ特別な1日**

ゲストはpecoさん!バルーンアートやキッズスペースもあって、子どもも大人も楽しめる1日です。島の子どもと大人で話し合ってきた「子ども条例」の案も、この日はじめてお披露目。参加費無料。家族で遊びに行こう♪



宮古島市役所 子育て支援課
☎ 0980-73-1966 時 開演14:00（開場13:30／16:45終演予定）
場 宮古島市文化ホール（マティダ市民劇場）

### 12/20(日)
**Maru Maru Market**

**ここにきたら宮古島のいいもの、いい人に出逢える、月に一度のマーケット**

島の方、観光の方も定期的に集まり、人と人が繋がっていく。その繋がりが円〇を描き、その円〇がさらに広がっていく。そんな想いが込められたマーケット名。人やモノとの出会いが波紋のように広がり、新たなご縁が生まれる、誰もが心地よく過ごせる場所を目指しています。




まらまみやこ(大塚絢菜)
時 11:00~15:00 不定期日曜開催 ※開催月により場所変更あり
場 キッチンみはら（宮古島市上野野原390-23）

### 12/26(土)~
**ヒルトン宮古島 温水プールがスタート**

**ヤシの木を眺めながら、宮古島ならではの冬のリゾート時間**



期間限定で温水プールの営業がスタート。心地よい温水で、冬でも楽しめます。ファミリープールは水深1.2m、一部の壁が透明になっているので、水中で楽しむ様子を撮影できるフォトスポットとして人気！冬休みの思い出作りにぜひ足を運んでみては♪

ヒルトン沖縄宮古島リゾート
☎ 0980-75-5500 時 12/26（土）~3月中旬（予定）まで
場 ヒルトン沖縄宮古島リゾート

### 12/31(木)
**株式会社飯田産業Presents SEAWOOD COUNTDOWN**

**【入場無料】満天の星空に咲く花火 南国のHAPPY NEW YEAR！**

来間島の美しい星空の下、音楽と花火で新年を迎えるスペシャルナイト!実力派シンガー·小柳ゆきの圧巻の歌声をはじめ、DJダイノジのパフォーマンスや、3ピースバンドseven oopsのライブが会場を盛り上げます。南国リゾートならではの、心躍る年越しを楽しんで。




宮古島来間リゾート シーウッドホテル
☎ 0980-74-7888 時 開演21:00（開場20:00）
場 竜宮ハウス前 ウォーターテラス



今月のきらり人 vol.81



島袋本流紫豊の会
前里博美琉舞練場
## 川満 千晴

**宮古島で「きらり」と輝く活躍をされている方をピックアップ。今月は、4歳から琉球舞踊を続け、数々の賞を獲得している若手ホープの川満千晴さんにお話を伺いました。書道や空手などにも取り組み、現在は医師になる夢に向かって受験勉強に励む19歳。多彩な才能と、ひたむきな努力の原動力に迫ります。**

何より支えになったのは、博美先生と家族です。家から練舞場まで遠い私を、先生が高校まで迎えに来てくださって。たくさんの方に支えられていただいた賞だと思っています。

**琉舞のどんなところに魅力を感じますか？**

同じ曲でも流派によって振り付けや表現が違うところで「どうしてこの振りなんだろう?」と考えるのが面白いんです。古典の女踊りは、振りが少ない分、目線や顔の角度だけで気持ちを表現することもあります。知れば知るほど新しい発見があって、今は自分が踊るだけでなく、ほかの方の演舞を見るのも大好きです。

**医師を目指すようになった理由は？**

私が3歳の時、兄が病気で亡くなりました。小さい頃から「病気って何だろう」「どうして病気になるんだろう」と考えていて、医師という仕事を知った時から宮古島に戻って、島の子供達を診られたらと思っています。

**琉球舞踊を始めたきっかけは？**

4歳の頃、母が近所の前里博美先生の練舞場に連れて行ってくれたのが始まりです。小さい頃から踊ることが大好きで、保育園のお遊戯会で日舞を演じた時、とても張り切って踊っていたのを見た母が、習い事として通わせようと思ったみたいです。最初はテンポの速い曲が楽しかったのですが、中学生になって古典舞踊を習い始めると、踊りのさらなる奥深さに気づきました。

特に難しかったのが女踊り。恋愛を題材にした曲も多く、中学生の私には大人の女性の気持ちを表現するのが難しくて。先生から「もっと、相手の事を思う感情表現を出して」と言われて悩んだこともあります(笑)。今は、力強くメリハリのある男踊りが得意で、「鳩間節」が一番好きな演目です。

**沖縄タイムス伝統芸能選考会で最高賞を受賞されましたね。**

最高賞の課題曲「高平良万歳」は、以前から憧れていた演目だったので、習えること自体がうれしかったです。でも、受賞までの道のりは大変でした。コンクール前は毎日のように稽古があり、沖縄本島の先生方からも厳しい指導を受けました。体力的にも精神的にもきつかったですが、自分で「やる」と決めたことなので、最後まで頑張ろうと思いました。

**勉強と琉舞、これからの目標は？**

今は医学部合格に向けて勉強を優先していますが、琉舞もずっと続けたいです。最高賞のさらに上にあるグランプリにも挑戦したいと思っています。無事医学部に進んだら勉強はもっと大変になると思いますが、理想はどちらにも同じくらいの熱量を注ぐこと。ちょっと欲張りかもしれませんね(笑)。

一度決めたことは、簡単には諦めたくありません。これからも一つひとつ努力を重ねて、夢に近づいていきたいです。

**川満 千晴** かわみつ ちはる

2007年 城辺生まれ。城辺小、城東中、宮古高校卒業
2021年 沖縄タイムス伝統芸能選考会「琉球古典舞踊」「琉球古典音楽 太鼓」新人賞受賞。2025年に、同最高賞受賞
2023年 高野山競書大会 全日本書道連盟賞受賞



第3回高校生選抜かりゆし芸能公演「鳩間節」
令和6年8月25日 国立劇場おきなわ

**座右の銘**
「雨垂れ石を穿つ」




～積み上げてきた確かな実績～
アート引越センター特約店
島内はもちろん！全国へのお引越しお任せ下さい。

レベルトップ引越センター
TEL.0980-79-9321
家財、車、等々身の周りの移動したいモノ一点からでもご相談下さい！まずは
－宮古島支店－ 09:00～19:00
宮古島市平良下里1272-3 メゾンこしばる 1-A
info@leveltopmoving.com
見積り無料
LINE

# 読者PRESENT 37名様に当たる!

応募〆切 12/8(火) 到着分

■応募方法／ 二次元コードより応募ください。
※プレゼントの応募は1世帯につき1通とさせていただきます。複数の応募は無効となります。

応募はこちら▶▶




## (クリスマスケーキ&宮ロックアーティストグッズ)

- 01 ヒルトン沖縄 宮古島リゾート カフェ&デリ「茶寮」 3名様
- 02 ブルーシール 宮古島 パイナガマ店 1名様
- 03 みゃーくぬかーす 小松庵 3名様
- 04 NaNa CAFE 1名様
- 05 小さな島の お菓子屋さんhuit 3名様
- 06 菓子屋 Manatsu 1名様
- 07 あずき屋 3名様
- 08 micamo 3名様
- 09 わたなべ菓子店 1名様
- 10 Pastry shop Seam 1名様
- 11 モンテドール本店 ファクトリー&カフェ 3名様
- 12 Ayantsu 2名様
- 13 パティスリー モトムラ 2名様




14~22サイン色紙

- 14 かりゆし58 1名様
- 15 リアルピース 1名様
- 16 CUTIE STREET 1名様
- 17 きゃりーぱみゅぱみゅ 1名様
- 18 HEY-SMITH 1名様
- 19 Dragon Ash 1名様
- 20 木村カエラ 1名様
- 21 ELLEGARDEN 1名様
- 22 JUICYJUICY 1名様
- 23 出演アーティスト9組 サイン入公式Tシャツ 1名様



※皆さまからお寄せ頂いた個人情報は、プレゼント発送に使用するほか、個人情報を含まない統計的な資料作成に利用します。一部、商品提供元から直送するプレゼントを除き、本人の同意を得ず第三者に開示いたしません。発表は当選メールをもってかえさせて頂きます。


大好きな宮古島で ECCジュニア

ECCジュニアの教室を はじめてみませんか?

あなたがお住まいの地域で、子どもたちの夢や可能性を応援するお仕事。
それがECCジュニアの先生 ホームティーチャー です。

まずはお気軽に説明会へ




締め切り間近!
説明会のご参加でもれなくプレゼント
期間: 2026年12月31日まで
1 QUOカード 1,000円分
2 ECCオリジナル ファイル&ノート

全国約400か所で実施中!
オンラインでの参加も可能です!
ご予約はコチラ

※特典はお一人様1回限りです。※在庫切れの際はご容赦ください。※QUOカードは期間中に初めて対面説明会にご参加された方が対象です。(オンライン説明会は対象外です)

ECCジュニアに関するお問い合わせ・ご相談は
電話受付/平日 10:00~18:00
フリーコール 0120-415-144(無料) よいこ イーシーシー
ECCホームティーチャー
www.eccjr.com






読者みんなの投稿おしゃべり広場

# 読者の広場!!

## 今月のお題

今年一番笑った出来事を教えて!

編集者:ダニエル
宮古島のビーチで美女に手を振られたと思ったら、後ろの彼氏にだったヨ!オーマイガー!モテ期3秒で終了デス♡

- 娘さんの表現力、天才ですね!襟「足」だけに、クラゲの足というのも納得デス♪ (ダ)
- 旦那が志尊淳さんをテレビで見て、この人ってシソンヌ?って聞いてきたこと。 (かおりキャロル 40代・女性) (ダ)
- 名前は似てるけど、だいぶ違うヨ!でも旦那さん、奥様の名前だけは間違えないでネ♡ (ダ)
- お洒落して飲み行ったのに、トップス前後逆に着てた。 (あ 50代・女性)
- せっかくおしゃれして出かけた日に限って、そんなことありますよね。前後逆だと気づいた瞬間、笑っちゃう気持ち分かりマス! (ダ)
- スマートスピーカーをおじいちゃんにプレゼントしたら会話相手になって嬉しそうに毎日天気や音楽等会話していたこと。 (陸1走 30代・男性)
- ワンダフル!おじいちゃんに新しい話し相手ができたネ!でも夜中に『愛してるよ』なんて言い始めたら、ちょっと心配デス(笑) (ダ)
- 髪の毛をショートにして、6歳の娘にくらげみたいと言われました…襟足のところがクラゲの顔の足で上がクラゲの顔。と爆笑しました(笑) (shiho 20代・女性) (ダ)
- アパートの廊下をカメが歩いていたことでしょうかね。ならびの家から脱走したみたいでした。 (な 50代・女性)
- 内もものトレーニングが、まさかの腹筋トレーニングに!ハプニングもその場で笑い話にしちゃう(笑) (ダ)
- いより笑いが勝った(笑) (モコ 40代・女性)
- カメさんもたまには刺激が欲しかったのね!お隣のギャルに会いに行く途中だったりして♡ (ダ)
- ジムの内腿を鍛えるマシーンで開脚したタイミングで、ズボンの股が裂けて…爆笑!恥ずかし (ダ)
- 何もしらずに楽しい祭りだと、ぱーんとうに無邪気に向かう子供が、ぱーんとぅが見えた瞬間に絶望になる顔が一番笑いました。 (ニック 30代・男性)
- 天国から地獄へ一直線デスネ!大人になったら、もっと怖いものが待ってるヨ。例えば奥さんの怒った顔とかネ(笑) (ダ)

### 来月のお題

**あの人、あの事件、あの奇跡。島に語り継がれる伝説を教えて!**

※例)「本土の浦島太郎はカメを助けますが、宮古島の伝説では漁師が釣り上げた「エイ」が主役なんだとか」等…。

## 宮古ストーリー11月号のご感想

- 宮古島で取り組まれている、力を入れている産業について載っていたので応援したくなりました。 (キンジョのおねえちゃん 30代・女性)
- 伊良部にある国仲商店大好きです!あそこのコーヒーは、深みがあり県外の友達にもプレゼントで送ったりします!応援しています。 (ぱる 20代・女性)
- シーウッドの星見に行こうかなと思います!素敵な行事をいつも教えていただきありがとうございます!! (うみんちゅ 30代・女性)
- ずみ茶というものを初めて知りました。この宮古ストーリーを見てると、知らなかった情報とか新しい発見ができるので見てて楽しいです。 (はにわ 20代・女性)
- 宮古島に引っ越してきたばかりでどの情報も魅力的なものですが、島で活躍されている方を取り上げている記事を見ると自分も頑張ろうと元気付けられます! (ちょもらんべ 30代・男性)
- イベント情報めっちゃ助かります!これからも頼りにしてまーす! (MK 30代・女性)
- 僕も自営業で地元のPRをしているので、島の特産品をお客さんに紹介したいと思いました! (みち 20代・男性)

## 読者のおススメお店情報!

- **あずき屋::所在地**／宮古島市平良久貝872-4 ソフトクリームがクリーミーで、あずきがアクセントになって美味しいです。 (みるる 40代・女性)
- **太平山::所在地**／宮古島市平良久貝1264 お手頃価格で大満足。景色も良い。 (かい 50代・女性)
- **&WALK::所在地**／宮古島市平良下里1091-3 丸富ビル1階西 腰痛で立ち方歩き方教室に通っていました。腰痛だけでなく身体が全体的に良くなり、腰痛も緩和されました。アロマ整体もあり、癒されます。店主も素敵な方です。 (kaorin 40代・女性)
- **pan to soup::所在地**／宮古島市平良松原570-1 とにかくパンが美味しい。スープもおすすめ。 (おけいこけいこ 40代・女性)
- **しろう農園::所在地**／宮古島市上野宮国1771-2 かわいいワンちゃんやヤギと触れ合えて、癒されました! (くりーむぱん 30代・女性)
- **トリコファーム::所在地**／宮古島市上野上野3881-10 ジーマミーチャイがめっちゃ美味しかったです! (ぶっち 40代・女性)

## 応募要項

下記をご記入の上、E-mailにてお送りください。

**応募期限【12月8日(火)締め切り】**

〒906-0012
沖縄県宮古島市平良西里7 ホテルアートアベニュー7階
(株)アートアベニュー宮古島 宮古ストーリー企画編集室
E-mail:miyako-story@artavenue.co.jp

二次元コードでも応募できます!

❶プレゼント希望番号 ❷郵便番号・住所 ❸氏名(ふりがな) ❹年齢 ❺掲載ペンネーム ❻職業 ❼性別 ❽電話番号 ❾本誌入手方法(ご自宅ポスティング・ラック設置[場所]) ❿「宮古ストーリー」12月号へのご意見・ご感想・その他メッセージ ⓫おすすめのお店情報 ⓬「こんな特集やってほしい」というご要望 ⓭来月のお題:あの人、あの事件、あの奇跡。島に語り継がれる伝説を教えて!

宮古島市平良下里

## 正社員急募！＆アルバイト募集

**正社員＆アルバイト大募集！未経験者も大歓迎！**
**初めてのアルバイト・パートも安心！優しい先輩がイチから教えます**

仕 正 簡単な調理/盛り付け/仕込み(調理未経験者でも歓迎)
　ア ホール/キッチン補助(主婦（夫）大歓迎)
時 正 9:00～18:00/ア 10:00～16:00、15:00～18:00
給 正 月給280,000円～/ア 時給1,250円(高校生1,150円)
福 正 社保完備・寮(ワンルームマンション有り)
　ア 扶養控除内可・ユニフォーム貸与・賄付き
休 シフト制　交 応相談・店内無料駐車場有
応 ☎月～金 0120-65-3828、土日祝 0980-72-2822




株式会社 尾上
**宮古素麺**
住宮古島市平良下里1021-1
☎0120-65-3828
担当■尾上
受付■9:00～18:00（平日）

Instagramは こちら

宮古島市平良下里

## 宮古病院での施設管理スタッフ

**勤務時間は相談可能です。**
**正社員登用有。Wワークも OK！**

仕 電気、空調、給排水設備全般の保守管理
時 8:00～17:00、17:00～翌8:30
休 週休二日制（シフト制）
給 月給190,000円～（残業代・深夜割増手当別途支給）、資格手当有、昇給年1回、賞与年2回
資 不問　★資格取得支援制度有★　※資格保有者は手当有

未経験OK　Wワークも OK

未経験でも丁寧にアドバイスします
**日本総合整美 株式会社**
住宮古島市平良東仲宗根888-11
☎0980-73-0402
担当■中林、友利
受付■9:00～17:00

公式HPは こちら

宮古島市平良

WEB応募は こちら

アパ フロア・精肉・倉庫・クリーンスタッフ

**初めてのアルバイトを探している方も大歓迎！**
**学校や家事・育児の間など、あなたのライフスタイルに合わせて無理なく働けます♪**

①レジ：レジ業務
②フロア：商品品出し・賞味期限チェック等
③精肉：商品のパック詰め・商品陳列・値札貼り
④クリーンスタッフ：店内の清掃業務
時 ①7:00～23:00 (3～7時間)
　②③④8:00～17:00（4～7時間）
給 時給1,106円～1,245円
※職種によって時間帯・給与が異なります※制服・通勤手当




タウンプラザかねひでみゃーく久松市場
**金秀商事株式会社**
住宮古島市平良久貝693番1
☎0980-79-7791
受付■7:00～23:00



地元の求人情報が満載!
アルバイト・パートから派遣のお仕事、
正社員募集まで、あなたのライフスタイルに
合わせたお仕事を選べます!

**令和８年 12 月２日から最低賃金改定**

社・・・・正社員　契・・・・契約社員
ア・・・・アルバイト　派・・・・派遣社員
パ・・・・パート　他・・・・その他

宮古島市平良下里

宮古空港から車で8分

採用情報は こちら

## 未経験からでもOK！

**仕事と育児が両立しやすく残業も少ない職場♪**
**プロパンガス・ガス器具販売**

仕 一般事務（経理業務含む）伝票起票・請求・経費関連の入力、処理・電話対応・来客対応
時 8:30～17:00 ※資格・経験等を考慮
給 月給200,000円～ ※交通費別途支給
休 土日・祝、年末年始
福 社会保険完備・昇給有・資格取得支援制度有・無料駐車場有

年間休日126日　昇給あり




「ボンベくん」キャラクターでおなじみ！
**沖縄協同ガス株式会社**
住宮古島市平良西里934-3
☎098-998-3000
担当■（総務課）小波津・伊差川
受付■8:30～17:00

宮古島市平良下里

宮古空港から車で8分

Instagram（@おはる）は こちら

## アパ 飲食店キッチン・ホール

**時給1,200円！短時間からOK！**
**人と出会う喜びを！忙しくもやりがいのある人気店**

仕 キッチン・ホール（接客）　休 シフト制
時 ①10:00～15:30　②17:00～22:00（時間要相談）
給 時給1,200円（研修期間 時給1,100円、22時以降深夜手当有）
福 社会保険完備・従業員割引有・通勤手当（規定内）
応 電話・メール連絡後に面接（2plus9.miyako@gmail.com）
他 敷地内駐車有
2店舗スタッフ同時募集！お気軽に問い合わせください。

週1日～OK　Wワーク可

2店舗同時募集（同敷地内）
**春おばぁ食堂・しゃぶ春**
住宮古島市平良下里3107-140
☎0980-79-5829
担当■小森（コモリ）
受付■営業時間内

宮古島市平良荷川取

公式HPは こちら

①社 従業員食堂調理スタッフ　②パ 食器及び調理器具洗浄・管理／ホテル内スチュワーディング業務

**日本初進出のラグジュアリーホテル『ローズウッド宮古島』**
**今後のキャリア形成をして行く上で基礎となる土台を築いていただける職場です。**

①従業員食堂調理スタッフ

仕 従業員食堂での調理・食材の仕込み準備・その他付随業務
時 実働8時間（シフト制）※変形労働時間制あり
給 月給210,000円～※経験・能力を考慮の上決定
休 シフト制（年間休日115日）
福 社会保険完備・ 従業員食堂あり・昇給あり・住宅補助あり
　社員寮あり・車・バイク通勤可（ホテル近隣駐車場利用）
　グループホテル優待宿泊制度あり

【応募方法】
履歴書を添付のうえ下記メールアドレス宛に応募ください。
miyakojima.careers@rosewoodhotels.com

②食器及び調理器具洗浄・管理／ホテル内スチュワーディング業務

仕 調理器具の洗浄・厨房機器・備品の管理
　洗浄エリアの清掃・その他付随業務
時 シフト制（1日4時間以上入れる方）
給 時給1,500円～ ※経験・能力を考慮の上決定
休 週2～3日以上入れる方優遇
福 社会保険完備（加入要件を満たす方）従業員食堂あり・昇給あり
　車・バイク通勤可（ホテル近隣駐車場利用）

**ローズウッド宮古島**
住宮古島市平良荷川取1068-1
☎0980-79-8522
担当■木村
受付■9:00～18:00（平日）

宮古島市平良西里

## 社 土木・建築施工管理技士（1級・2級）他 未経験から、新しい一歩！

**1969年創業の総合建設業です。アスファルトプラントや船舶も保有し、**
**「地域と共に和を以て」を経営理念に地域貢献にも積極的に取り組んでいます。**

仕 土木・建築現場施工管理全般
　※那覇本社、石垣支店での勤務も可
時 8:00～18:00　休 土日祝・年末年始他
資 1級・2級土木・建築施工管理技士 ※未経験者も募集しております。
　普通自動車運転免許（AT限定可）
給 250,000円～※資格経験に応じて相談
福 社保、退職金共済、福利厚生サービス・置き型健康社食サービス有



未経験者歓迎　各種手当充実

総合建設業
**共和産業株式会社**
住宮古島市平良西里1613
☎0980-72-2878
担当■仲間・善平
受付■8:00～17:00

公式HPは こちら

宮古島市平良西里

## ア エイサー・サポートスタッフ

**人と関わることが大好きな方大歓迎！**
**応募前見学も可能です！**

仕 宮古横丁のエイサー演出サポート
　店内案内係、エイサー演舞時の司会・音響
給 時給1,500円（研修期間1,200円）
時 18:30～20:30 週1回～
※エイサー演舞の開催日に合わせた出勤となります。
待 交通費支給（規定内）、法被貸与、車通勤可

未経験OK　髪型・髪色自由

宮古島のおいしいと楽しいなら
**宮古横丁**
住宮古島市平良西里7 ホテルアートアベニュー1F
☎0980-73-3881
担当■根間
受付■9:00～18:00（平日）

Instagramは こちら

宮古島市平良西里

WEB応募は こちら

## 契 通信制高校サポート校の指導・運営スタッフ募集！

**宮古島の子どもたちの未来を一緒につくりませんか？**
**学習支援だけでなく、地域や社会とつながる新しい学びの場を一緒につくっていく仕事です。**

仕 教室運営・教務事務・生徒サポート・体験学習
　カリキュラムの企画・教室運営の仕組みづくり
給 210,000円～400,000円
時 9:00～18:00または10:00～19:00の間の8時間
休 土日休み※イベント等により年数回土日出勤あり
福 雇用保険 ・労災保険 ・ 健康保険 ・ 厚生年金
資 学歴・年齢不問




教員免許所持優遇　採用予定2名

教育を通して宮古島に貢献したい
**島の高等学院**
住宮古島市平良西里791-3 2F
☎080-9851-1487
担当■根間
時間■9:00～18:00

学院長 根間 玄輝

宮古島市平良西里

宮古空港から車で7分

Instagramは こちら

## パ レジ業務他

**Wワーク OK！島の電気屋さんで**
**一緒に働いてみませんか？**

仕 ①レジ業務　②案内業務
時 ①10:00～15:00　※延長希望相談可
給 時給1,100円～
休 日曜定休・その他シフト調整可
福 昇給有、扶養内での勤務可
応 電話連絡の上、履歴書持参で面接します。

Wワーク可　週2日～勤務可能

宮古島の「くらしのベストパートナーへ。」
**ベスト電器宮古店（株式会社川満電器）**
住宮古島市平良西里937
☎0980-73-4160
担当■川満
受付■10:00～19:00（日曜定休）

宮古島市伊良部

下地島空港内

公式HPは こちら

## 社 ①グランドハンドリング業務　②旅客ハンドリング業務

**地元の方を積極採用中！特殊資格は必要なし！充実した社内教育で未経験でも安心！**
**年間休日120日、賞与年2回、家具家電付の社員寮完備！**

仕 ①航空機誘導業務、手荷物仕分け・搭降載業務
　②空港におけるカウンターチェックイン、ゲート業務、到着業務
時 7:00～19:30でのシフト勤務(原則1日8時間+休憩1時間)
給 専門学校・短大卒 210,000円～　4年制大学卒 219,000円～
　昇給年1回　賞与年2回　※25年度実績　休 年間休日120日
資 普通自動車免許(AT限定可)　福 帰省旅費補助、住宅・通勤・時間外労働手当、有給休暇、体験搭乗制度（鈴与グループ会社）



語学力不問　未経験大歓迎

気になる方、まずは履歴書を送付してください！
**株式会社 鈴与エアポートサービス下地島**
住宮古島市伊良部佐和田1727 SAMCOビル1階
☎0980-74-5566
担当■加藤
受付■10:00～18:00(平日)

宮古島市平良西里

WEB応募は こちら

三線LIVEと島体験の店 **Super Star**

**【アルバイト】**
**激旨まかない付き！**
**ホール・調理補助スタッフ。**

■業務: ホールでの接客、片付け・清掃、料理盛り付けなどをお任せします。わからないことはゼロから丁寧にレクチャーしますので、未経験でも安心♪
■時給: **1,250円 ～1,550円**
（22時以降は時給1,550円～）
■時間: 17:00～23:00の中で、週2日～／1日4時間～OK
■休み: シフト制
■優遇: 交通費支給有（社内規定による）、社保完備
■問い合わせ:0980-73-3881(根間)




宮古島市平良西里

WEB応募は こちら

## 社 企画営業スタッフ／未経験歓迎！

**宮古島のフリーペーパー「宮古ストーリー」を作る企画営業スタッフの募集です。**
**地域の魅力を発掘・発信し、 企業やお店と読者をつなぐお仕事です。**

仕 広告などの企画・提案、原稿制作、イベントの企画・運営など
給 月給：250,000円～
　（うち、みなし残業代 月46,835円・30時間分/超過分は別途支給）
時 9:00～18:00（お昼休み1時間）
休 週休二日制（土日祝お休み）
他 詳しくはお問い合わせ下さい




事前見学 大歓迎♪　経験者優遇

ビジネスの力で宮古島を盛り上げる
**アートアベニュー宮古島**
宮古島市平良西里7ホテルアートアベニュー7F　宮古ストーリー編集室
☎0980-73-3881
担当■日野
受付■9:00～18:00

宮古島市平良西里

宮古空港から車で5分

採用情報は こちら

## 社 正社員大募集！未経験からでもOK！

**資格取得支援も充実しており、各種手当も充実！**
**退職金共済も加入しているので将来も安心！**

仕 配管工・設備工
時 8:00～17:30 休 土日祝・年末年始他
給 200,000円～320,000円＋各種手当
資 普通運転免許必須、建設業関連資格(あれば尚可)
福 社保・退職金共済・各種手当完備
交 車通勤可

退職金共済加入有！　各種手当充実

資源と環境を大切に
**有限会社 吉田産業**
住宮古島市平良西里1331-16
受付■8:30～17:30

宮古島市平良西里

## 介助スタッフ（生活介助全般）

**資格取得・研修制度があるので初心者も安心！**




仕 障がいがある方の自立生活をサポート
時 週30～40時間のシフト制　休 週1～2日
給 1,200円～1,500円（詳細は面接にて）
福 社会保険完備、処遇改善手当7月・12月・翌年5月の年3回支給。時間に応じて1時間あたり100円の手当支給有。
他 正社員雇用制度有、同性介助厳守
待 資格取得制度あり

NPO法人ピーエーアイおきなわ
**paiみやこ**
住宮古島市平良西里790-2（1F）
☎0980-79-0323
担当■新里
受付■10:00～18:00

宮古島市平良西里

宮古空港から車で7分

Instagramは こちら

## ア 家電配送・サービス部補助

**WワークOK！**
**島の電気屋さんで一緒に働いてみませんか？**

仕 ①家電配送設置（ドライバー業務含）②サービス部補助他
時 10:00～17:00（＊昼休憩有、時間応相談可）
交 車通勤（駐車場有）
給 時給1,200円
資 普通自動車運転免許（AT限定OK）
休 日曜定休・その他シフト調整可
待 昇給有、扶養内での勤務可
応 電話連絡の上、履歴書持参で面接します。

Wワーク可　週2日～勤務可能

宮古島の「くらしのベストパートナーへ。」
**ベスト電器宮古店（株式会社川満電器）**
住宮古島市平良西里937
☎0980-73-4160
担当■川満
受付■10:00～19:00（日曜定休）

宮古島市平良下里

宮古空港から車で10分

公式HPは こちら

## 社 正社員　ア アルバイト

**接客が好きな方、一緒に楽しく働きましょう♪**
**有休消化率100%実現！（2025年度 有給取得率100%実績）働きやすい職場です！**

仕 中古車販売及びレンタカーの接客、車両清掃 等
給 ①月給226,000円～　②時給1,090円～
時 9:00～18:00　週休制。週4～5勤務も相談可
資 普通自動車運転免許（AT限定OK）
福 各種社会保険完備。昇給・昇格・賞与実績有り
※医療保険加入可(保険料全額会社負担)
　自販機ドリンク無料！



未経験者も積極採用　学歴・年齢 不問

宮古店・石垣店 中古車総在庫３００台！
**プレミアムアウトレット沖縄**
住宮古島市平良下里3107-123
☎0980-73-3241
受付■9:00～18:00

# 8年間 ありがとうございました！

居酒屋
# め～め～
［feat.め～め～麺］



## 2026年 12/30(水)に 閉店します



夢乃店長

最後までいつも通り、楽しく元気に営業していきます！
残りわずかとなりますが、12月30日まで皆さまと
楽しい時間を過ごせることを楽しみにしています。
8年間、ありがとうございました。



鉄平料理長



忘年会ご予約
承り中！

## 12月限定
## 2時間飲み放題コース
## 5,000円(税込)

■前菜　■海鮮刺し盛　■海鮮サラダ
■チャンプルー　■紅イモコロッケ　■チキン南蛮
■ステーキ　■ネギ塩焼きそば



ゾロ目が出たら
最大1万円引き！

## め～め～大感謝
## イベント開催！
## 12/1(火)～12/30(水)

ルールは簡単！
代表者1名様が
サイコロを3個振るだけ！


居酒屋
め～め～
［feat.め～め～麺］

営業時間　17:00～23:00（水曜定休日）

A&W向かい　宮古島市平良下里553-1（下里通り）

TEL　0980-72-0510

お店の詳細は公式Instagramをチェック！